Diamond Comics

D-1739

₹ 30/-

প্রাণ সোনি সম্পত আর সেরা গৃহিণী পুরস্কার

Edited By

Amit Mondal

Amit Mondal

বাংলা পিডিএফ এর জন্য ভিজিট করুন

boierpathshala.blogspot.com

boidownload.com

boidownload24.blogspot.com

Facebook.com/bnebookspdf

facebook.com/groups/bnebookspdf

♥♥বইটি ভালো লাগলে হার্ডকপি কিনুন।♥♥

আমরা কোন পিডিএফ তৈরি বা সংরক্ষণ করি না, শুধু ইন্টারনেটে ছড়িয়ে থাকা পিডিএফ শেয়ার করি।

Email: jirograbity@gmail.com

कार्टूनिस्ट प्राण का जन्म कसूर नामक कस्बे में, जो अब पाकिस्तान में है, हुआ था। एम.ए. (राजनीति शास्त्र) और फाइन आर्ट्स का अध्ययन करने के बाद उनका कार्टूनिंग कैरियर 1960 में दैनिक मिलाप से शुरू हुआ।

उन दिनों सारे भारत में विदेशी कॉमिक्स छपती थीं। प्राण ने भारतीय पात्रों की रचना करके स्थानीय विषयों पर कॉमिक्स बनाना शुरू किया। उनके प्रमुख चरित्र हैं – चाचा चौधरी, साबू, श्रीमतीजी, पिंकी, बिल्लू और रमन।

लिम्का बुक ऑफ रिकार्ड्स ने उनको 1995 में पीपुल ऑफ द ईयर अवार्ड से पुरस्कृत किया। उनकी चाचा चौधरी स्ट्रिप्स को इंटरनेशनल म्युजियम ऑफ कार्टून आर्ट, अमरीका में स्थायी रूप से रखा गया है। 1983 में स्वर्गीया प्रधानमंत्री श्रीमती इंदिरा गांधी ने प्राण की राष्ट्रीय एकता पर बनी कॉमिक्स 'रमन-हम एक हैं' का विमोचन किया।

प्राण के चरित्रों की लोकप्रियता का रहस्य है कि वे सीधे सरल कारण द्वारा पाठकों को भीतर तक गुदगुदा देते हैं।

प्रकाशक

Amit Mondal

TITLE SONI SAMPAT AND THE CHARACTERS ARE COPYRIGHT REGISTERED BY GOVERNMENT OF INDIA FOR THE PROPRIETORS PRAN'S FEATURES, A- 94 NARAINA VIHAR, NEW DELHI - 110028. REPRODUCTION OF ANY PART OF THIS BOOK IS STRICTLY PROHIBITED. NO ACTUAL PERSON IS NAMED OR DELINEATED IN THIS FICTION COMICS. ANY SIMILARITY TO REAL HUMAN BEING OR PLACE IS PURELY COINCIDENTAL.

খাবারটা পুড়ে না যায়!
বাহ হ!
কি হল? বেশ খুশি মনে হচ্ছে?
আমি যে অভিনেত্রীকে 'সেরা গৃহিণী' হিসাবে ভোট দিয়েছিলাম, সেই পুরস্কারটা পেয়েছে।
আমার মতে এবার আমারও এই বাড়ির 'সেরা গৃহস্বামী' পুরস্কার পাওয়া উচিত।
Amit Mondal

বিশাল ছাড়
সম্পত! তোমাকে এত চিন্তিত লাগছে কেন?
আমার একটা দাঁতে খুব যন্ত্রনা হচ্ছে। কি করব কিছুই বুঝতে পারছি না।
যন্ত্রণা ক্রমশ অসহ্য হয়ে উঠছে। আমি কি করি?
আমার মনে হচ্ছে তোমার ঐ দাঁতটায় পোকা ধরে গেছে।
যন্ত্রণা আরো বাড়ার আগে তোমার ডেন্টিস্টের কাছে যাওয়া উচিত।
সোনি ঠিকই বলেছে।
সম্পত! কোথায় চললে ভাই?
দাঁতে যন্ত্রনা হচ্ছে। তাই ডেন্টিস্টের কাছে যাচ্ছি।
Amit Mondal

মনে হচ্ছে আমার একটা দাঁতে পোকা ধরে গেছে।
যখন একটা দাঁতে পোকা ধরে যায় তখন সেটা বাকি দাঁতেও ছড়িয়ে পড়ে। ওই খারাপ দাঁতটা এক্ষুনি তোলার ব্যবস্থা করো।
চোখেলালের কথা ভেবে দেখার মত।
ডাক্তার বাবু! আমার পোকা ধরা দাঁতটা তুলে দিন। বড্ড যন্ত্রণা হচ্ছে।
আমার কাছে একটা দাঁত তোলার ফি চারশো টাকা।
এতো অনেক বেশি! কোন ছাড়ের ব্যবস্থা নেই?
দুটো দাঁত একসাথে তুললে ৫০% ছাড় আছে।
একটু দাঁড়ান। আমি আমার স্ত্রী সোনি কে নিয়ে আসছি। ওর একটা দাঁত তুলে দেবেন।
এতে আমার অর্ধেক টাকা বেঁচে যাবে!
?!
Amit Mondal

জয়েন্ট ফ্যামিলি

সম্পত! আমি এখন কিটি পার্টিতে যাচ্ছি।

পার্টিতে সবাই গল্পসল্প করে। বেশ মজা হয়।

হাই তানিয়া!
সোনি! তোমার সাথে অনেকদিন পর দেখা হল।

Amit Mondal

তোমাকে তো আগের চেয়ে বেশ জেল্লাদার লাগছে।

আমি জিম জয়েন করেছি।

অবশ্য আজকাল টিভি সিরিয়ালগুলো সময় কাটানোর জন্য ভাল রাস্তা।
আজকাল প্রায় সব সিরিয়ালে জয়েন্ট ফ্যামিলি দেখানো হচ্ছে।
ওতে দেখানো হয় যে বয়স্কদের সঙ্গ পরিবারের জন্য কতটা উপকারী হয়।
আমিও সিরিয়াল দেখে অনুপ্রাণিত হয়ে নিজের শ্বশুর শ্বাশুড়িকে নিজের কাছে এনে রেখেছি।
বয়স্কদের ছায়ায় থাকলে পরিবারের ভালবাসা বাড়ে।
ভালবাসার কথা জানি না, তবে উপকার হয়েছে এটুকু বলতে পারি।
কেমন?
যতক্ষন ওনারা বাড়ির দেখভাল করেন, তখন আমি কিটি পার্টি, জিম আর ক্লাবে নিশ্চিন্তে যেতে পারি।
Amit Mondal

গাড়ি ধোয়া
গাড়িটা ধোয়ার পর চকচক করবে।
মনে হচ্ছে সোনি কল বন্ধ করে দিয়েছে।
সোনি! কল খুলে দাও। গাড়িটা সবে অর্ধেক সাফ হয়েছে।
চ্যাঁক!
ওহো হ!
কল থেকে জলের বদলে রং কোথা থেকে এল?
Amit Mondal

একি? এ অবস্থা কি করে হল?
ট্রিন!! ট্রিন!!
হোলি হ্যায়! আমি তোমাদের জলের ট্যাঙ্কের মধ্যে রং গুলে দিয়েছি।
লোকজন কি সরলতার সাথে হোলি খেলতে পারে না?
কোথায় যাচ্ছ?
সমাজকে ভদ্রতা শেখাতে যাচ্ছি।
হোলি স্বচ্ছ ভাবে পালন করুন!
হোলি স্বচ্ছ ভাবে পালন করুন!
স্বাগতম।
Amit Mondal

অফিসের তাড়া
সম্পত ওঠো! অনেক বেলা হয়ে গেছে।
আর একটু ঘুমোতে দাও।
ঠিক আছে। আমি চান করতে যাচ্ছি। তার মধ্যে উঠে পড়ো।
বেশ কিছুক্ষণ পরে
আমি চান করে তৈরি হয়ে এলাম তুমি এখনো বসে আলসেমি করছ?
তাড়াতাড়ি করো। অফিস যাবার সময় হয়ে এল।
আলস্যতা মানুষের সবচেয়ে বড় শত্রু।
Amit Mondal

তোমার অফিসে যাবার জন্য তৈরি হবার সময়ও আলসেমি লেগেই থাকে।
তোমার এই আলসেমির জন্যই তুমি দেরিতে অফিস পৌঁছাও।
তা তো বটেই।
সেইজন্য আমি তোমার আলসেমি দূর করার একটা উপায় বের করেছি।
কি?
শেরু! ছু!
ভৌউ! ভৌউ!
আজকে তুমি সময়ের আগে অফিসে পৌঁছে যাবে।
Amit Mondal

সন্তান পালন

সম্পত! কাল মিন্নির ভূগোল পরীক্ষা আছে। তুমি ওকে একটু তৈরি করে দাও।

এসো মিন্নি।

Amit Mondal

তুমি কি জানো পৃথিবীকে কেমন দেখতে লাগে?
কেমন?

তোমার মা কপালে যেমন টিপ পড়েছে, ঠিক ওই রকম দেখতে, অর্থাৎ গোল।

আচ্ছা পাপা! মার টিপের রং তো রোজ বদলায়। তাহলে কি পৃথিবীর রং ও বদল হয়?
আজকালকার বাচ্ছাদের আইকিউ বেশ দ্রুত।

পরদিন..
পরীক্ষা কেমন হল?
ভাল।
তার পরদিন..
পাপা! আমি লাইব্রেরী থেকে এই বইটা পড়ার জন্য নিয়ে এসেছি।
মিন্নি, এটা কিসের বই?
কিভাবে নিজের সন্তানকে পালন-পোষণ করবেন?
তা তুমি এই বইটা কিসের জন্য পড়ছো?
?
পাপা, আসলে আমি দেখতে চাই যে তুমি আমাকে ঠিকমতো লালনপালন করছো কিনা?
Amit Mondal

ছেঁড়া নোট
এই সিরিয়াল টা বেশ মনোরঞ্জক।
সম্পত! আমি শপিং করতে যাব। কিছু টাকা দাও।
একটা পাঁচশো টাকার নোট দিয়ে দাও।
আজকে মাসের শেষ দিন। আমার কাছে কেবল এই কুড়ি টাকা পড়ে আছে।
এই নোটটা তো ছিঁড়ে গেছে।
আমাকে বাসওয়ালা দিয়েছিল। তুমি কোনো দোকানদার কে দিয়ে চালিয়ে নাও।
নোটটা চালিয়ে আসবে।
আমাকে একটা টুথপেস্ট দিন তো।
Amit Mondal

এই খারাপ নোটটা চলবে না। অন্য নোট দিন।
আমি এটাকে অন্য কোথাও চালিয়ে দেব।
একটা পত্রিকা দিন।
ম্যাডাম! এই ছেঁড়া নোটটা চলবে না।
কুড়ি টাকার বেগুন দিন তো।
নিন।
সম্পত! সওদা হয়ে গেছে। ছেঁড়া নোটের বদলে বেগুন কিনে নিয়ে এলাম।
বাহ হ!
আজ আমি সম্পতের জন্য সুস্বাদু বেগুণপোড়া রান্না করব।
ওহো হ!
সব বেগুন গুলোতে পোকা ধরে গেছে।
Amit Mondal

ইন্টারনেট শপিং

সম্পত। কি করছ তুমি?
ইন্টারনেট শপিং!

বাহ! আমার জন্য?
না!..

আমার বন্ধু জন পলের জন্য উপহার পাঠাব, যে লন্ডনে থাকে। ওর বর্ষপূর্তির অনুষ্ঠান আসছে।

Amit Mondal

এতে তো অনেক খরচা হয়ে যাবে!
জনও আমাকে উপহার পাঠায়।

ভাবছি একটা ভাল দেখে পারফিউম পাঠিয়ে দি।
পারফিউম লোকে আলমারিতে রেখে ভুলে যায়, নয়তো কাউকে দিয়ে দেয়।

ওহো হ! তাহলে এবার কি পাঠাই?.. রুমাল, মোজা, শাল, চকোলেট, খেলনা, কিচেনের আসবাব, বা কোন ভাল জুতো!
একদম নয়! এটা ওই সব জিনিসের লিস্ট যেগুলো লন্ডনবাসীদের জন্য খুব সস্তা হয়।
তাহলে তুমি কি চাইছ?
আমার কথা শোনো, শুভেচ্ছা বার্তা জানিয়ে চিঠি টাইপ করে ই-মেল করে দাও।
বেশ, তাই করি।
ওহো হ! এবার তো এটাও আর সম্ভব হবে না।
কি হয়েছে?
কম্পিউটারের মধ্যে ভাইরাস ঢুকে গেছে।
Amit Mondal

মিষ্টি আর বাজী
আজ দিওয়ালি!
এটা আমার খুব পছন্দের উৎসব।
আমার খুব প্রিয়। নতুন জামাকাপড় পড়া যায়।
সুস্বাদু মিষ্টি খাওয়া যায়।
বন্ধুদের কাছ থেকে উপহার পাওয়া যায়!
সোনি! দিওয়ালির শুভেচ্ছা রইল!
বাড়ির বাইরে আলো দিয়ে সাজাই।
Amit Mondal

Amit Mondal

দারুন ওষুধ
সোনি! আমার খুব শীত করছে। এক কাপ গরম চা করে নিয়ে এসো তো।
নাও, তোমার চা।
কাল অবধি তো আমরা বড় কাপ ব্যবহার করতাম।
ওই এক কাপের মধ্যে দু কাপের সমান চা চলে আসত।
তো?
চা তো পান করার জন্য, পেট ভরানোর জন্য নয়।
Amit Mondal

ড. মলম পট্টি
সম্পত! তোমার মোজা টা আমার একটু চাই।
ডাক্তার বাবু, আপনি আমার মোজা নিয়ে কি করবেন?
আসলে আমাকে একজন পেশেন্ট কে অজ্ঞান করতে হবে। এদিকে ক্লোরোফর্ম ও শেষ হয়ে গেছে। তাই ওকে তোমার মোজা শুঁকিয়ে দেব।
ডাক্তারবাবু, ওই পেশেন্টকে সম্পতের একপাটি মোজার গন্ধই শোঁকাবেন।
কারণ যদি দুপাটি মোজাই শুঁকিয়ে দেন, তবে পেশেন্ট কোমায় চলে যাবে।
Amit Mondal

জেনারেটর
সিরিয়ালটা বেশ মনোরঞ্জক।
ওহ! কারেন্ট চলে গেল!
উফ! কি গরম!
আমার গরম একদম সহ্য হয়না। সম্পত, জলদি জেনারেটর চালাও।
এক্ষুনি চালাচ্ছি ডার্লিং!
এটা চলবে না। পেট্রোল নেই।
এক্ষুনি গিয়ে নিয়ে আসো।
Amit Mondal

বাইরে প্রচন্ড রোদ্দুর, আর পেট্রোল পাম্প ও অনেক দূরে এখন কি করে যাব?
পেট্রোল আনো, নয়তো আমি মার কাছে চলে যাব।
স্ত্রী জাতির সাথে ঝগড়ায় জেতা অসম্ভব।
OIL
উ ফ ফ!
এক ঘন্টা পর..
আমি তেল নিয়ে এসেছি।
আর দরকার নেই। তুমি যাবার পরই কারেন্ট চলে এসেছিল।
Amit Mondal

উচ্চতা বাড়ানো
সম্পত! কি নিয়ে এলে?
গজলের কিছু অডিও সিডি।
রিমিক্স গানের সিডি নিয়ে আসতে পারতে, তাহলে আমিও শুনতে পারতাম।
গজল বলা, শোনা, বা বোঝার মত ক্ষমতা বোকাদের থাকে না।
শায়েরির একটা সিডি নিয়ে এসে তুমি নিজেকে মির্জা গালিব ভাবতে শুরু করলে?
আরে, কোথায় যাচ্ছ?
Amit Mondal

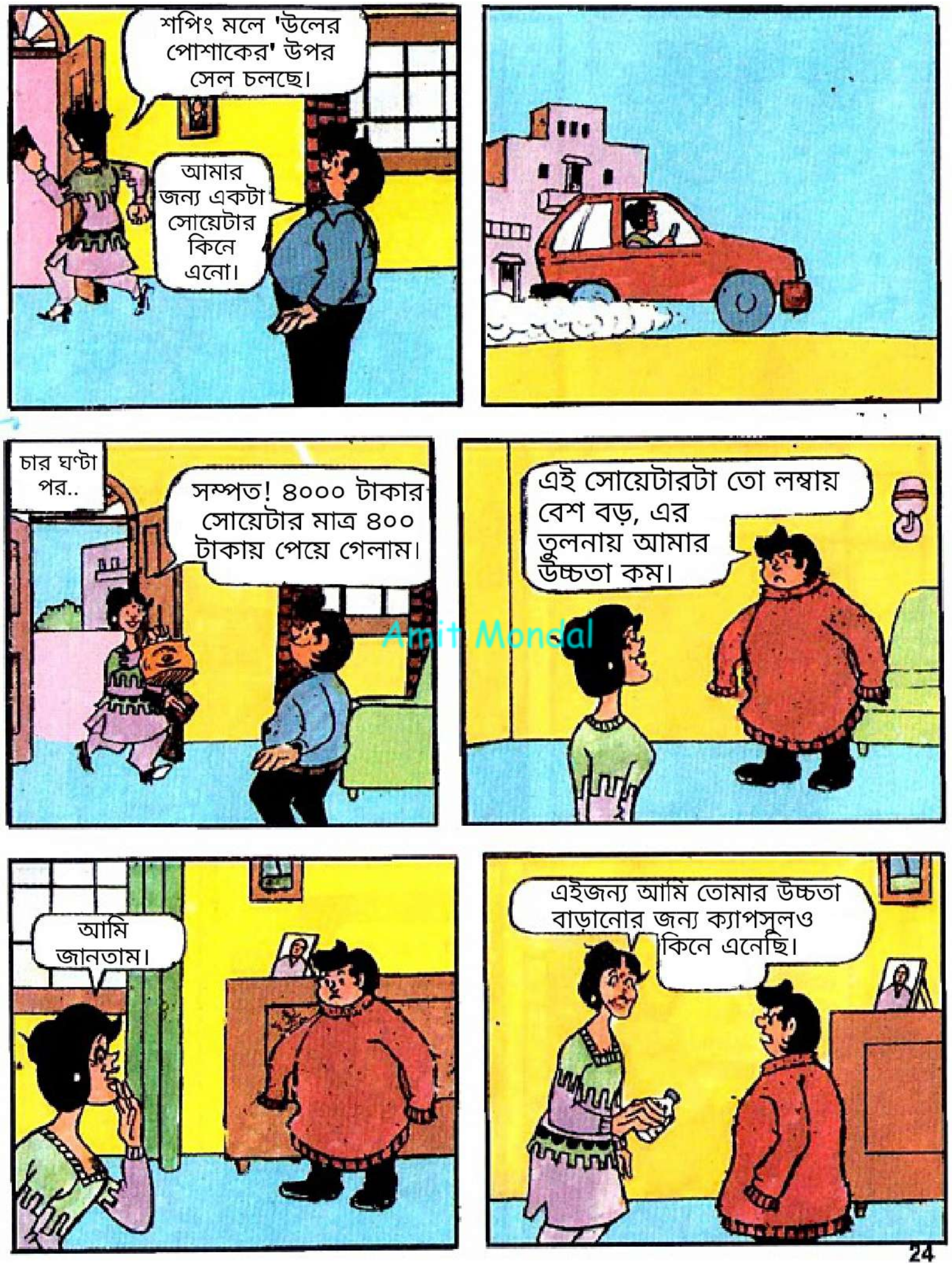
শপিং মলে 'উলের পোশাকের' উপর সেল চলছে।
আমার জন্য একটা সোয়েটার কিনে এনো।
চার ঘণ্টা পর..
সম্পত! ৪০০০ টাকার সোয়েটার মাত্র ৪০০ টাকায় পেয়ে গেলাম।
এই সোয়েটারটা তো লম্বায় বেশ বড়, এর তুলনায় আমার উচ্চতা কম।
আমি জানতাম।
এইজন্য আমি তোমার উচ্চতা বাড়ানোর জন্য ক্যাপসুলও কিনে এনেছি।
Amit Mondal

পত্নী আর ভালবাসা
সোনি! এসো না একসাথে বসে একটু ভালোবাসার কথা বলি।
আমার কাছে ফালতু কথা বলার মত সময় নেই।
আমি আমার বান্ধবীর বাড়ি যাচ্ছি।
আরে ভাই সম্পত!
তুমি এত উদাস কেন?
আমার আর সোনির মধ্যে রোম্যান্সের কমতি চলে এসেছে।
লোকে বলে যে ঘরের মধ্যে লাল-হলুদ মোমবাতি জ্বালালে প্রেম আর রোম্যান্সের গভীরতা বৃদ্ধি পায়।
Amit Mondal

বেশ আমি চেষ্টা করে দেখি।
বায়!
রঙিন মোমবাতিগুলো জ্বালানো যাক।
মোমবাতিগুলো এবার নিজের জাদু দেখাবে।
তুমি কি পাগল হয়ে গেছ?
আমি আর পাগল? মানে??
কারেন্ট তো রয়েছে।
তাহলে এই যে বোকার মত মোমবাতিগুলো জ্বেলে বসে আছো, তাকে আর কি বলব?
Amit Mondal

বন্ধুত্ব
আমি এই বাড়িতে আর এক মিনিটও থাকব না। আমি চললাম আমার মার কাছে।
ওখানে যাবার ভাড়াটা নিয়ে যাও।
কিছুক্ষন পরে।
ফেরার টিকিটের টাকা কে দেবে?
সোনি! আমি যদি খাম হই তবে তুমি তার উপরের স্ট্যাম্প। আমরা কোনদিনই আলাদা হতে পারব না। আর রাগ কোরোনা।
চলো, দুজনে বাইরে একটু ঘুরে আসি। তাহলে মাথাটা ঠান্ডা হবে।
হাই সোনি!
দীক্ষা! আমার প্রিয় বান্ধবী। কেমন আছো?
সম্পত! আমরা ছোটবেলা থেকে দুজন খুব ভাল বন্ধু ছিলাম। স্কুল-কলেজ দুজনে একসাথে পাস আউট হয়েছি।
Amit Mondal

এমনকি আমাদের দুজনের বিয়ের তারিখ ও একই দিনে। আজও আমাদের দুজনের মধ্যে ছোটবেলার ভালবাসা অটুট রয়েছে।
আমিও আমার ছোটবেলার বন্ধুদের সাথে দেখা করে আসছি।
এসো! খাওয়া যাক।
রেস্টুরেন্ট
আমাদের বন্ধুত্ব সবার জন্য একটা দৃষ্টান্ত হয়ে থাকবে।
ওয়েটার! আমাদের দুজনের বিল আলাদাভাবে আনো।
পেমেন্ট আলাদা আলাদা কেন?
বন্ধুত্ব পাকা হলেও খরচা যে যার নিজের।
?!
Amit Mondal

ঠান্ডা লাগার চিকিৎসা
সম্পত! তুমি এত কাঁপছ কেন?
আমার শীত করছে।
আমার মাথা আর কানে বেশি ঠান্ডা লাগছে।
ঠিক আছে, তুমি আমায় উল এনে দাও আমি তোমায় সোয়েটার বুনে দিচ্ছি।
আমি উল নিয়ে আসছি।
WOOL
আমাকে উজ্জ্বল বর্ণের উল দেখান।
এক্ষুনি দিচ্ছি।
আমি উল নিয়ে এসেছি।
Amit Mondal

এবার জলদি আমার জন্য ভালো করে একটা সোয়েটার বুনে দাও।
পরদিন..
আজ তোমার সোয়েটার তৈরি হয়ে যাবে।
বাহ হ!!
নাও, হয়ে গেছে। এবার পড়ে দেখো।
ওহো হ!
এ কি করেছ?
তুমিই তো বলেছিলে যে তোমার কান আর মাথায় বেশি ঠান্ডা লাগে।
Amit Mondal

প্রায়োজক
ট্রিন না!
ট্রিন না!
আমি স্টার ইলেকট্রনিকস থেকে বলছি। আমাদের লাকি ড্র স্কিমে আপনার নাম উঠেছে।
আর আপনি একটা ২৪ ইঞ্চির কালার টিভি জিতেছেন।
সত্যি! টিভিটা আমাদের বাড়িতে ডেলিভারি করে দিন।
কিছুক্ষণ পরে..
এই নিন, আপনাদের টিভি।
বাহ!
TV
এবার টিভিটা চালানো যাক।
Amit Mondal

ফচাকক!
এ কি??
রঙের ফোয়ারা টিভির মধ্যে থেকে বেরোল।
ট্রিন না!
সম্পত! নতুন টিভি পছন্দ হয়েছে? আসলে এই 'হোলির সেল' খেলাটা আমি প্রায়োজক।
চোখে লাল?
দাঁড়াও! আমি এই চোখেলাল কে মজা দেখিয়ে আসছি।
বাইরে
ছুপাক!
এবার তোমাকে রং দেয়াটা ফালতু হবে।
Amit Mondal

পুরোনো পাখা
খট! খট!
খট! খট!
ওহো হ! পাখা থেকে খট-খট করে আওয়াজ আসছে। এটা ভীষন বিরক্তিকর।
খ ট ট!
এই খট-খট আওয়াজের ফলে আমাদের ঘুমের দফারফা হয়ে গেল।
আমি পাখায় তেল ঢেলে দিলাম। আশা করি আওয়াজ বন্ধ হয়ে যাবে।
খট! খট!
আওয়াজ বন্ধ হলোনা। মনে হচ্ছে পাখার বিয়ারিং বদলাতে হবে।
Amit Mondal

নতুন পাখা কিনে নিলে কেমন হয়?
না! ওল্ড ইজ গোল্ড!
তাহলে এই আওয়াজ বন্ধ করার ব্যবস্থা করো।
খট!
বেশ, আমি 'ডে অ্যান্ড নাইট' সার্ভিসে ফোন করছি।
হ্যালো! আমি পাখার বিয়ারিং বদলাতে চাই।
৩৫০/- টাকা লাগবে।
পাখা সারাতে গেলে অনেক খরচ হয়ে যাবে। আওয়াজ যাতে শোনা না যায় আমার কাছে তার জন্য একটা উপায় আছে।
নিজের কানের মধ্যে তুলো গুঁজে দাও...
খট! খট! খট!
খট! খট!
... আর শান্তিতে ঘুমিয়ে পড়ো।
?
Amit Mondal

ড্রাইভার

সম্পত! আমার বোনের আসানসোলে বিয়ে হবে। আমাদের ওখানে যেতে হবে।
ছুটির সিজন চলছে। ট্রেনে গেলে বেশ ভিড় হবে।

যাওয়াটা জরুরী। তাহলে আমাদের গাড়িতে করে যেতে হবে।
ঠিক আছে। তাই করি।

Amit Mondal

সম্পত! চলে এসো।

সর রাট ট ট!

হাইওয়েতে ড্রাইভ করার একটা আলাদা রোমাঞ্চ আছে।

আমার বোন আমাদের দুজনকে দেখে খুব খুশি হবে।
সোনি! সামনে দেখো!
বেচারি মুরগি!
মুর্গিটা বেঁচে গেছে।
কিন্তু আমরা কোথায়?
বিয়ের সময় আমরা আসানসোল অবধি পৌঁছে যাব। জলদি পা চালাও!
Amit Mondal

বিনা মেঘে বৃষ্টিপাত
সম্পত! আবহাওয়ার কি খবর?
আবহাওয়া দপ্তর বলছে যে বর্ষা ধীরে ধীরে শহরের দিকে আসছে।
মনে হচ্ছে বর্ষা প্রাইভেট বাসে উঠেছে। যার ফলে থেমে থেমে আসছে।
খবরের কাগজের লোকেরা বিনা মেঘে বৃষ্টিপাতের স্বপ্ন দেখাতে থাকে।
ক্ষুধার্ত কে বিরিয়ানি না হোক, তার গন্ধটুকু দিচ্ছে তো। তাই বা কম কিসের?
আমি রেডি হচ্ছি। অফিসে যাব।
Amit Mondal

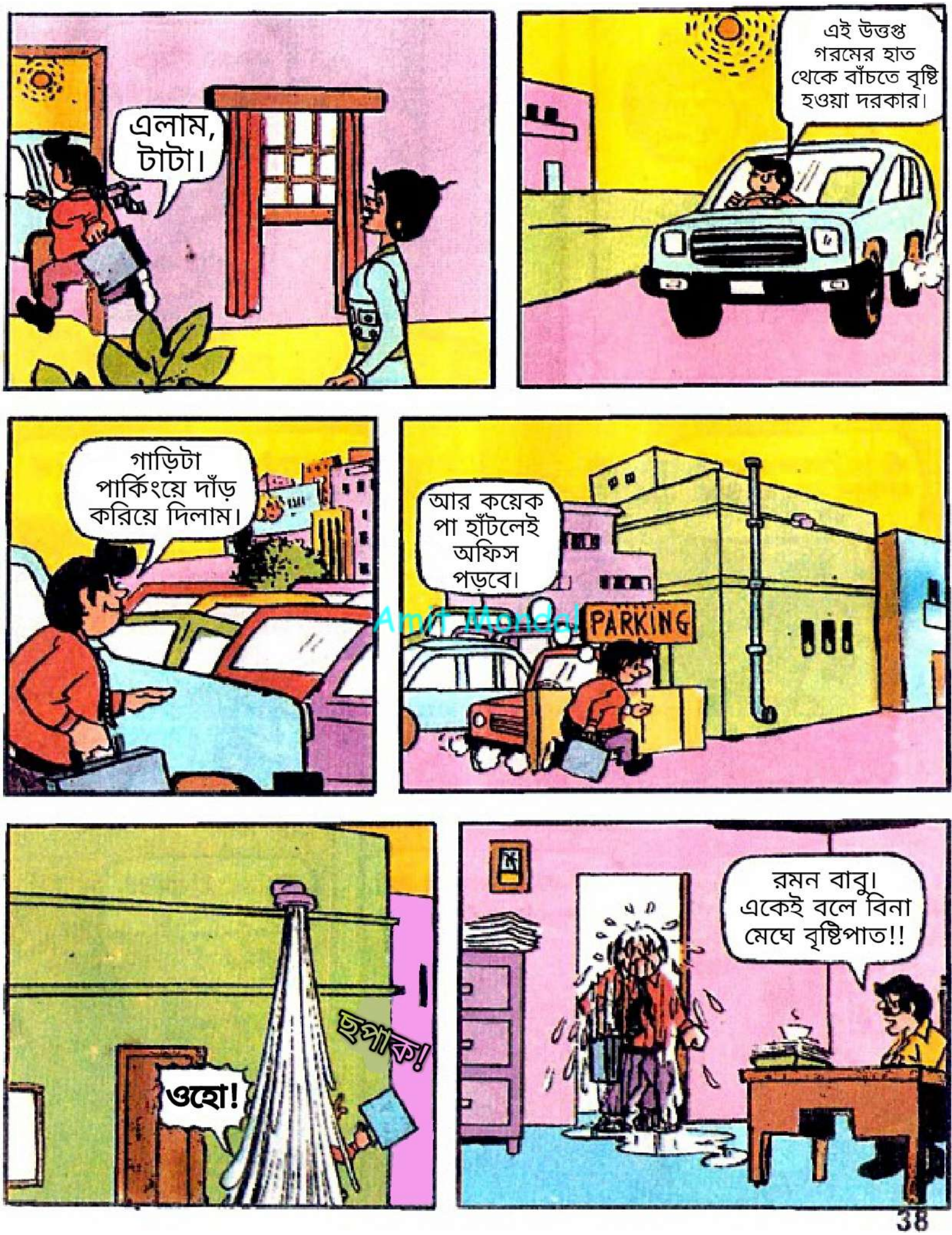
এলাম, টাটা।
এই উত্তপ্ত গরমের হাত থেকে বাঁচতে বৃষ্টি হওয়া দরকার।
গাড়িটা পার্কিংয়ে দাঁড় করিয়ে দিলাম।
আর কয়েক পা হাঁটলেই অফিস পড়বে।
PARKING
ছপাক!
ওহো!
রমন বাবু। একেই বলে বিনা মেঘে বৃষ্টিপাত!!
Amit Mondal

উপহার
সম্পত! খবরের কাগজের মাঝের পাতাটা আমায় একটু দাও।
আজকের কাগজের জন্য তোমার এত আগ্রহ কেন?
আজকের কাগজে 'হিরে জিতুন প্রতিযোগিতা'র ফর্ম বেরিয়েছে। যেটা পাঠালে পুরস্কার রূপে গয়না পাওয়া যাবে।
কি কি গয়না দেবে?
বলছি। প্রথম পুরস্কার- হিরের নেকলেস। দ্বিতীয় পুরস্কার- কানের দুল। তৃতীয় পুরস্কার- হিরের ব্রেসলেট।
এসব খবরের কাগজের বিক্রি বাড়ানোর নতুন ফন্দি।
Amit Mondal

ওমন বোলো না। লাকি ড্রতে আমাদের নাম ও চলে আসতে পারে।
ওই হিরে নিয়ে আমাদের কি হবে?
আরে আমাদের জন্য নয়। আমি আমার মেয়ের জন্য চাইছি।
ও যখন বড় হয়ে বিয়ের যোগ্য হবে...
তখন এই জেতা হিরেগুলো আমি ওর হবু স্বামীকে উপহার দিয়ে দেব। বুঝলে?
তুমি তোমার মাকেও বলো এই খেলায় অংশ নিতে। এতে আমার লাভ হবে।
কেন?
উনি যদি হিরে জেতেন, তাহলে ওগুলো আমাকে উপহার দিয়ে দেবেন।
Amit Mondal

শীতকালে

সম্পত! তুমি কাঁপছ কেন?
সোনি! শীতকাল শুরু হয়ে গেছে তাই।

আর আমার কাছে একটাও গরম সোয়েটার নেই।
আমি এক্ষুনি বাজার থেকে উল কিনে এনে তোমার সোয়েটার বানিয়ে দিচ্ছি।

Amit Mondal

আমি তাড়াতাড়ি চলে আসব।

Shoes
WOOL
এখান থেকে আমি ভাল কোয়ালিটির উল পেয়ে যাব।
IRONICS

কিছুক্ষন পরে..
সম্পত! আমি তোমার জন্য উল কিনে এনেছি।

দেখো, এই রংটা কত ভাল না?
সোনি! আমার সোয়েটার তৈরি হতে আর কত সময় লাগবে?
কালকের মধ্যে তৈরি হয়ে যাবে।
পরের দিন..
আমার সোয়েটারটা কি তৈরি হয়ে গেছে?
হ্যাঁ।
নাও, পড়ে দেখো কেমন হয়েছে।
এটা কি করেছ? অর্ধেক সোয়েটার কেন?
আসলে আমার যে রংটা পছন্দ হয়েছিল, দোকানদারের কাছে সেই রংয়ের উল ঐটুকুই ছিল।
Amit Mondal

Arpit Mondal

মাধবী! তুমি কেন প্রতিদিন আমার পুজো করো? কি হবে এসব করে?
কারণ পতি, পরমেশ্বর এর সমান হয়। ওমন ভাবে বোলো না।

আমার প্রিয় রমেশ, তুমি সারাজীবনের জন্য আমার কাছে চলে এসো। আমরা একসাথে দুজনে থাকব।
মোনা! আমি কি করে আসবো? আমি তো বিবাহিত!

বুউ-উ-হু-হু-হু!!
সোনি! কি হল? কাঁদছ কেন?

সিরিয়ালের হিরো রমেশ নিজের ভাল বউ কে ছেড়ে দিয়ে তার প্রেমিকার কাছে চলে যাচ্ছে।

Amit Mondal

না....হ!! আউ-উ-উ-হ!! ব্যাটসম্যান ৯৯ রানে আউট হয়ে গেল।

আমি তো শুনেছিলাম যে টিভি লোকের বিনোদনের জন্য লাগে।

গ্যাস
সোনি! আমার খিদে পেয়েছে। জলদি জলখাবার নিয়ে এসো।
মনে হচ্ছে পেটের মধ্যে ইঁদুররা ক্রিকেট খেলছে।
ঠিক আছে, খেয়ে নাও। গরম গরম আলুর পরোটা বানিয়েছি।
উফ! আজকেও আলুর পরোটা??
Amit Mondal

গত এক সপ্তাহ ধরে তুমি শুধু আলুর পরোটা খাইয়ে চলেছ।
রোজ-রোজ এই আলুর পরোটা খেয়ে আমার পেটে গ্যাস হয়ে যাচ্ছে। আমার ভাল লাগছে না।
আমি এই কারণেই তোমার জন্য রোজ আলুর পরোটা বানাচ্ছি।
যাতে আলুর পরোটা বেশি বেশি খেয়ে তোমার পেটে আরো গ্যাস তৈরি হয়।
এরকম কেন?
আর আমি তোমার পেটের গ্যাস কে আমাদের রান্নার খালি গ্যাস সিলিন্ডারে ভরে নিতে পারি। এতে গ্যাস কেনার খরচা বেঁচে যাবে।
Amit Mondal

DIAMOND COMICS

डायमण्ड कॉमिक्स प्रा. लि., ए-22, सेक्टर-63, नोएडा 201309, ई-मेल: diamondcomicsindia@gmail.com

Every month New Gift Pack with New Arrivals

facebook Www.facebook.com/diamondcomicsfanbook

Amit Mondal

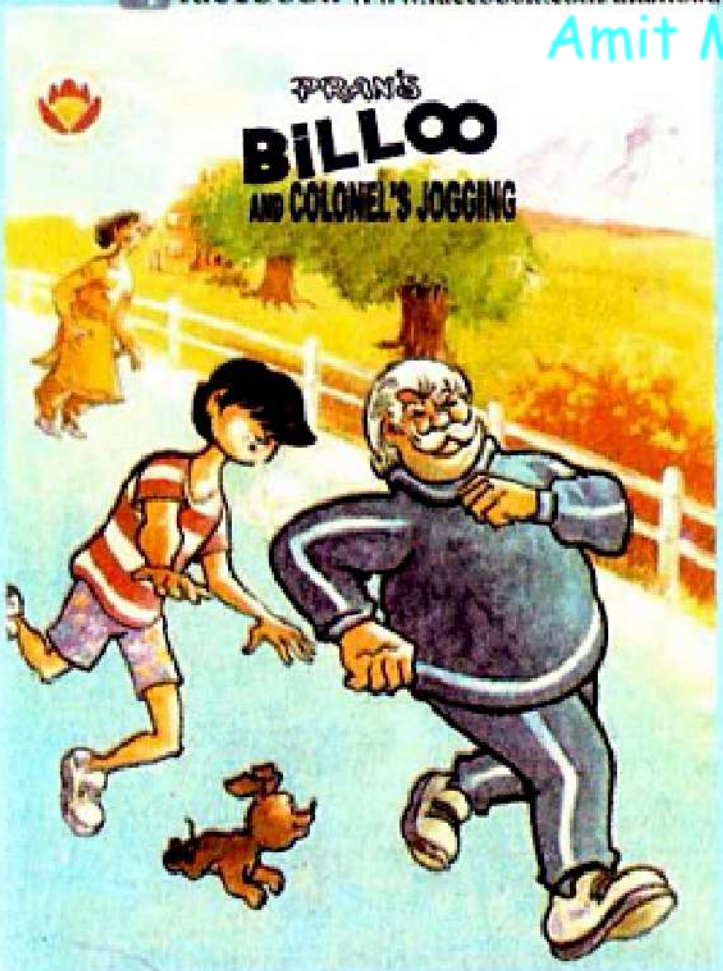

Billoo

Available in Hindi and English

Gift Pack Rs. 500

Yearly Subscriptions Rs 600

With

FREE

Cartoon D.V.D

www.diamondcomicsindia.com

Diamond Comics

Chacha Chaudhary Comics

(Each Rs. 15.00/-)

Chacha Chaudhary & Vveera the Genius
Chacha Chaudhary & Raaka Brigade
Chacha Chaudhary & Hockey Champion
Chacha Chaudhary & Toothpaste
Chacha Chaudhary & Genious John
Chacha Chaudhary'sMausi
Chacha Chaudhary & The Crystal Ball
Chacha Chaudhary Sabu and Football
Chacha Chaudhary & Chhedilal's Moustaches
Chacha Chaudhary In Agra
Chacha Chaudhary And Miss Universe
Chacha Chaudhary Truck & Thieves
Chacha Chaudhary And Gold Coins
Chacha Chaudhary and Sabu's Shave
Chacha Chaudhary & 440 Volt
Chacha Chaudhary & Sparto
Chacha Chaudhary & The Feats of Sabu
Chacha Chaudhary & The Comet
Chacha Chaudhary Eggs & Stick
Chacha Chaudhary & Pixy
Chacha Chaudhary & Mystery of Fire
Chacha Chaudhary & The Tax of the Budget
Chacha Chaudhary Saves The Life of The Astronaut
Chacha Chaudhary & Boss Barna
Chacha Chaudhary Build your own House
Chacha Chaudhary The Gold of Karbeck
Chacha Chaudhary & The Clever Servant
Chacha Chaudhary & The Imported Car
Chacha Chaudhary & Tom Tom
Chacha Chaudhary & The Cheirman
Chacha Chaudhary & The Slave
Chacha Chaudhary & Confrontation with Rongaug
Chacha Chaudhary & The Story of Kanjram
Chacha Chaudhary & Confrontation with Sikandar
Chacha Chaudhary & Smuggling
Chacha Chaudhary & The Blue Diamond
Chacha Chaudhary & Fruits of The Tree
Chacha Chaudhary & The Smugglers
Chacha Chaudhary & Madam Loretta
Chacha Chaudhary's Record
Chacha Chaudhary & The Enemy of Cricket
Chacha Chaudhary & The Dinosaur
Chacha Chaudhary & The Dangerous Noksh
Chacha Chaudhary & Sabu's Birthday
Chacha Chaudhary & The Hidden Treasure of Emperor Ashoka
Chacha Chaudhary & The Theft of Uranium
Chacha Chaudhary & The Hypocrite Saint
Chacha Chaudhary & The Internet Pirate
Chacha Chaudhary & The Bank
Chacha Chaudhary & The Most Powerful Person on Earth
Chacha Chaudhary & The Feats of Donkeys
Chacha Chaudhary & Pettu Baba
Chacha Chaudhary & The Minister & Pakhu
Chacha Chaudhary & The Music of Rani
Chacha Chaudhary & Gangjan
Chacha Chaudhary & Operation Capital
Chacha Chaudhary & The Drawing on Bangshir's Bald Head
Chacha Chaudhary & The Attack from Space
Chacha Chaudhary & The Greed for Ornaments
Chacha Chaudhary & Cyber Crime
Chacha Chaudhary & The Giant with Moustache
Chacha Chaudhary & The Wonder Drug
Chacha Chaudhary & Bini's Fat
Chacha Chaudhary & Sabu's Leg
Chacha Chaudhary & Mr. Spring Jump
Chacha Chaudhary & The Story of Raka
Chacha Chaudhary & The Green Umbrella
Chacha Chaudhary & Strength of Sabu
Chacha Chaudhary & Dhongi Baba
Chacha Chaudhary & Magician Sheeba
Chacha Chaudhary & Sabu's Birthday
Chacha Chaudhary & Attack on the South Block
Chacha Chaudhary & Raka's Dictatorship
Chacha Chaudhary & Kango
Chacha Chaudhary & The Pocket Thief
Chacha Chaudhary & The Foreign Agent
Chacha Chaudhary & Sale of the Slaves
Chacha Chaudhary & Child Star Bobby
Chacha Chaudhary & Rakaa's Replies
Chacha Chaudhary & Batsman Paltan
Chacha Chaudhary & Sky Divers
Chacha Chaudhary & Princess Aza
Chacha Chaudhary & Today's Robinhood
Chacha Chaudhary & Hi-jackers
Chacha Chaudhary & Snowman
Chacha Chaudhary & Tricolour
Chacha Chaudhary & Imported Car
Chacha Chaudhary & The Wonder Perfume
Chacha Chaudhary & Golden Brick
Chacha Chaudhary & The Amazing Hen
Chacha Chaudhary & Explosion
Chacha Chaudhary & Raaka
Chacha Chaudhary & Raaka on Rampage
Chacha Chaudhary & Sabu's Shoes
Chacha Chaudhary & Dehradun Express
Chacha Chaudhary & World Cup
Chacha Chaudhary & Raaka's Game
Chacha Chaudhary & Arrogant Kazzan
Chacha Chaudhary & Poisonous Man Nora
Chacha Chaudhary & Challenge of Raaka
Chacha Chaudhary & Strange Zoo
Chacha Chaudhary & Treasure of King Ashoka
Chacha Chaudhary & Triple Nine
Chacha Chaudhary & Raaka's Attack
Chacha Chaudhary & Prof. Shuttle Cock
Chacha Chaudhary on the Jupiter
Chacha Chaudhary & Thugs of Banaras
Chacha Chaudhary & Search of Thief
Chacha Chaudhary & Sheikh Ibn-Baluta
Chacha Chaudhary & Precious Diamond
Chacha Chaudhary & Aarmaan Ali-Farman Ali
Chacha Chaudhary & Highway's Robbers
Chacha Chaudhary's Justice
Chacha Chaudhary & Encounter with Raaka
Chacha Chaudhary & Robot
Chacha Chaudhary & Diamond Field
Chacha Chaudhary & Raaka's Vengeance
Chacha Chaudhary & Hakimji
Chacha Chaudhary in Space
Chacha Chaudhary & Kidnapping of Sabu
Chacha Chaudhary & Popat Lal
Chacha Chaudhary & Champat-Sampat
Chacha Chaudhary & Attack on Sabu
Chacha Chaudhary & Hunchback
Chacha Chaudhary & Sabu's Hammer
Chacha Chaudhary & Flying Car
Chacha Chaudhary & Bank Robbers
Chacha Chaudhary & Bottle Genie
Chacha Chaudhary & Sale of Elephant
Chacha Chaudhary & Return of Raaka
Chacha Chaudhary-Billoo & Pinki
Chacha Chaudhary & Marriage of Sabu
Chacha Chaudhary in America
Chacha Chaudhary & The Mysterious Thieves
Chacha Chaudhary & Sabu on Darkland
Chacha Chaudhary & Hunter Lakkar Bagha Singh
Chacha Chaudhary & Encounter with Gabbar Singh
Chacha Chaudhary & Treasure of Akbar the Great
Chacha Chaudhary & Cannibals
Chacha Chaudhary & Karate King
Chacha Chaudhary & Madam Zoro
Chacha Chaudhary & Corwn of Yudhishtar
Chacha Chaudhary & Storm of Raaka
Chacha Chaudhary & Clever Ghosha
Chacha Chaudhary & Roadside Ghost
Chacha Chaudhary & The Land of Sabu
Chacha Chaudhary & Gaaza
Chacha Chaudhary & Film Star
Chacha Chaudhary & Bing Ben
Chacha Chaudhary & Rambo
Chacha Chaudhary & Scotland Yard
Chacha Chaudhary & Affiatoon
Chacha Chaudhary & Pop Show
Chacha Chaudhary & Planet of Monkey
Chacha Chaudhary in Tokyo
Chacha Chaudhary & The Cricket Match

Amit Mondal

Buy from your nearest bookstall or write to us

Our Address : Diamond Comics (P) Ltd, 257, Dariba Kalan, Delhi-110006, E-mail : info@diamondcomic.com

ডায়মণ্ড কমিকস

প্রিয় বাচ্চারা..., 'ডায়মণ্ড কমিকস'-য়ের এই সাতটা কমিকস
এক সাথে **105/-** টাকায় কিনলে

বিশেষ উপহার যোজনা-র

অন্তর্গত আপনারা পাবেন শিবানন্দ বাল চ্যবনপ্রভা-র
এক কিলোর প্যাক, ফ্রী... একেবারে ফ্রী...!

শিবানন্দ

Amit Mondal

সাতটা কমিকস থেকে মোট **105/-** টাকার
কুপন কেটে এখুনি আমাদের পাঠান,
আমরা আপনাকে

বাল ফ্রী টা. 200/-

চ্যবনপ্রভা

The Child Specialist

'বিশেষ উপহার'
ক্যুরিয়ার দ্বারা আপনার
দ্বারা উল্লেখিত
ঠিকানায় পাঠাব!

মস্তিষ্ক ***bright*** তো ভবিষ্যত ***bright***

উপহার প্রাপ্ত করা ব্যক্তির নাম এবং ঠিকানা

নাম ঃ..... বয়স ঃ.....

ঠিকানা ঃ.....

..... পিন কোড ঃ.....

ফোন ঃ..... ই-মেল ঃ.....

উপহার কুপন

15/-