ইন্টারনেট

অটোমেটিক স্ক্রলের মাধ্যমে ই-বুক পড়া / রিড়ের জন্যঃ

আপনার ই-বুক বা pdf রিডারের Menu Bar এর View অপশনটি তে ক্লিক করে Auto /Automatically Scroll অপশনটি সিলেক্ট করুন (অথবা সরাসরি যেতে ⇨ Ctrl + Shift + H)। এবার ↑ up Arrow বা ↓ down Arrow তে ক্লিক করে আপনার পড়ার সুবিধা অনুসারে স্ক্রল স্পীড ঠিক করে নিন।

ইন্টারনেট কি ভাবে কাজ করে

আমাদের দৃষ্টিতে ইন্টারনেট কি ! আমরা ইন্টারনেট দিয়ে ওয়েবপেজ দেখি, ইমেইল পাঠাই , চ্যাট করি । তাহলে ইন্টারনেটা আসলে কি !

ইন্টারনেটা আসলে বিশ্বব্যাপী ছরিয়ে থাকা সবচে বড় কম্পিউটার নেটওয়ার্ক , যাতে আমদের কম্পিউটার সধারনত শুধু যুক্ত হয়ে ভাচুয়ালি কিছু কাজ করার অনুমতি দেয় ।

মনে প্রশ্ন জাগতে পারে ইন্টারনেট যদি কম্পিউটার নেটওয়ার্ক তাহলে ওয়েব কি !

ওয়েব হছে একটি পদ্ধতি যা সধারনত কোন কিছু প্রকাশনার কজে ব্যাবহারিত হয় ।

কম্পিউটার নেটওয়ার্ক

কম্পিউটার নেটওয়ার্ক হচ্ছে দুই বা তার বেশি কম্পিউটারের একত্রে সংযোগ যেন কম্পিউটার গুল একে অপর মধ্যে বার্তা পাঠাতে পারে । বৃহত্তর নেটওয়ার্ক'এ কম্পিউটার গুলকে সুসজ্জায়নে একত্রে সংযোগ করা হয়, যেখানে কিছু মধ্যস্থতাকারী কম্পিউটারের রয়েছে যা অন্যান্য কম্পিউটার গুলকে সংযোগ হতে সাহায্য করে, যেন একটি কম্পিউটার অন্য কম্পিউটারকে খুব সহজে খুজে নিতে পারে ,আর সংযোগের

সময় মধ্যস্থতাকারী কম্পিউটার গুল নেটওয়ার্ক হিসেবে কাজ করে ।

কম্পিউটার নেটওয়ার্ক আমাদের রাস্তার সিগ্নাল আর ট্রেন এর জংশন মোত অনেকটা কাজ করে, রাস্তা আর ট্রেনে জনগণ পরিবহণ করে এর পরিবর্তে কম্পিউটার নেটওয়ার্কে পরিবহণ করে তথ্য ।

একটি ট্রেনের গতিপথে জংশনে রয়েছে দিক নির্দেশ, রাস্তার মোরে রয়েছে সিগ্নাল, অন্যথায় এগুলো কার্যকরভাবে কাজ করতে পারে না ।

কম্পিউটার নেটওয়ার্কেও এই প্রথা রয়েছে, এদেরকে বলা হয় প্রটকলস(protocols) ।

আজ অনেক ধরনের কম্পিউটার নেটওয়ার্ক আছে, তার মধ্যে সর্বাপেক্ষা জনপ্রিয় নেটওয়ার্ক হচ্ছে এথারনেট (Ethernet) নেটওয়ার্ক, যা সাধারণত আমরা

বাড়ি, স্কুল,অফিসে/দপ্তরতে এর কম্পিউটারে সংযোগ করে ব্যাবহার করে থাকি । ক্রমবর্ধমানভাবে ওয়াইফাই(WiFi) ডিভাইসের নেটওয়ার্কের সংযোগ দিন দিন জনপ্রিয় হয়ে উঠছে কারন কেবল/তার দিয়ে আমাদের সমস্ত চাহিদা মিটছে না ।

tanbircox.blogspot.com

ইন্টারনেটে সংযোগ

আপনি যখনি কম্পিউটার ইন্টারনেটে সংযোগ করেন, তখনি আপনি নেটওয়ার্কিং প্রযুক্তি ব্যবহার করছেন, এতটুক বলেই এর বিশেষত শেষ হয় না ।

ইংরেজিতে একটি কথা আছে "Rome wasn't built in a day" " রোম এক দিনে নির্মাণ করা হয়নি " তেমনি ইন্টারনেটও এক দিনে এ পর্যায়ে আসেনি । তবে বিশ্ববেপি ইন্টারনেটর এত শীঘ্র সহজলভ্য হয়ার পেছনে কারন হচ্ছে ইতিপূর্বে আমরা এরকম আরেকটি নেটওয়ার্কের প্রযুক্তি ব্যাবহার করছিলাম, তা আমাদের ফোন নেটওয়ার্ক প্রযুক্তি ।

সাধারণ ভাবে আমরা যখন বাড়ির ফোন নেটওয়ার্কের প্রি-এক্সটেন(pre-existence) এর ব্যাবহার শুরু করি তার পূর্বের বছরি সামরিক বাহিনিতে একটি বিশেষ নেটওয়ার্কের উধভাবন হয়, যা এক কম্পিউটার থেকে অন্য কম্পিউটারে তথ্য পেরন করতে সক্ষম ছিল, তৎকালীন এটার নাম ছিল হাই-টেক (high-tech) নেটওয়ার্ক । এর জন্য শুধু প্রয়োজন হয়েছিল মডেমের(modems) টেকনোলজি ।

মোডেম, যা ফোন লাইনকে বদলে একটি বিশেষ কম্পানি ISP(Internet service provider)র মধ্যে ছোট নেটওয়ার্কের সৃষ্টি করে ইন্টারনেট পর্যন্ত সংযোগ স্থাপন করে । যেমন একটি দ্বীপে সেতু যুক্ত করা হলে তা সারা বিশ্বব্যাপী যোগাযোগের মাধ্যম হয়ে যায় ।

প্রথম ইন্টারনেট সংযোগ করা হয় '(A)DSL (Digital Subscriber Line)' এর মধ্যমে, যার সাথে ফোন লাইনের কোন প্রার্থক ছিল না , যে প্রযুক্তিতে ইতিপূর্বেই আমরা পরস্পর-সংযুক্ত ছিলাম ।

ব্রিটিশ সায়েন্স ফিকশান লেখক যেমনটি বলেছিলেন – 'any sufficiently advanced technology is indistinguishable from magic'

ইন্টারনেট

এবার ইন্টারনেটের সম্বন্ধে ভেবে দেখুন, এখন ইন্টারনেটকে এতটা আশ্চর্যকর প্রযুক্তি বলে মনে হবে না । যার বড় নেটওয়ার্ক প্রকৃতপক্ষে পূর্বেই আমাদের ছিল । আমরা শুধু নতুন করে এর 'The Internet' ব্যাবহার জেনেছি । আশ্চর্যের বিষয় হচ্ছে কোন সরকারি গুরুতভাবয়ে ব্যতীত কম্পিউটার নেটওয়ার্ক তৈরী হয়ে উঠেছিল ।

যুক্তরাষ্টে ১৯৯৮ সালে ২০ই ফেব্রুয়ারী প্রথম ইন্টারনেট কে পরিচালনার কাজে হাত দেয় একটি অলাভজনক আধাসরকারী সংস্থা 'ICANN' (Internet Corporation for Assigned Names and Numbers), যদিয় তাদের ক্রিয়াকলাপ প্রচন্ডভাবে সীমিত ছিল ।

ইন্টারনেটের প্রযুক্তি মাইক্রোসফ্ট এর অপারেটিং সিস্টেম নির্ভর করে নির্মাণ করা হয়নি, তা ছিল মাইক্রোসফ্ট অপারেটিং সিস্টেম থেকে অপেক্ষাকৃত পুরনো অপারেটিং সিস্টেম "UNIX" । তা সত্ত্বেও, প্রয়োজনীয় প্রযুক্তি সহজভাবে তুলে ধরায় উইন্ডোজ ব্যাবহারকারিদের সমর্থনের উপরে উঠে আসে ।

ইন্টারনেটে সমস্ত কম্পিউটার সমান ভাবে নেটওয়ার্ক গঠন করে না । কিছু কম্পিউটার পরিষেবা জোগান দিতে থাকে,এসব সমস্ত কম্পিউটারকে বলা হয় সার্ভার(servers) । আর কিছু কম্পিউটার পরিষেবা নেয়ার জন্য থাকে, এই সমস্ত কম্পিউটারকে বলা হয় ক্লায়েন্ট(clients) ।

টেকনিক্যালি সব কম্পিউটারের নেটওয়ার্কে সমান অবস্থা রয়েছে, কিন্তু সার্ভার ক্লায়েন্টের চেয়ে বেশি ভাল সংযোগ ব্যাবহার করে যা বাণিজ্যিক ভাবে কিছু কোম্পানি পরিচালনা করে । সাধারনত কোন ওয়েব সাইট দেখতে আপনাকে কোন খরচ প্রদান করতে হয় না, কিন্তু এই পরিষেবার জন্য কেওনা কেও খরচ প্রদান করেন ।

ওয়েব সাইটের মালিক সাধারণত ওয়েব হস্ট(web host)কে তার ওয়েব সাইটের অবস্থান নির্ণয় করার জন্য খরচ প্রদান করেন ।

tanbircox.blogspot.com

যোগাযোগ তৈরি করা

ইন্টারনেট যদি কম্পিউটারের নেটওয়ার্ক হয়, তাহলে বিশ্বর দুই প্রান্তের দুটি কম্পিউটার ইন্টারনেটে কিভাবে যোগাযোগ করে ! ধরুন , আপনি পরিচিত কেউকে চিঠি লিখেছেন, কিন্তু খামে শুধু তার নাম লিখেছন , এ চিঠি কি কক্ষনো পোছবে ? কারন এ'নামে কত মানুষই থাকতে পারে ! তাই আমরা যোগাযোগ করতে ঠিকানা ব্যবহার করি: নাম, বাড়ির নাম্বার, রাস্তার নাম, শহরের নাম, কখনও কখনও দেশর নামও । তারপর চিঠি'টি দেই ডাক বাক্সে, সেখান থেকে পোস্ট অফিস, পোস্ট অফিস থেকে হেড পোস্ট অফিস, সেখান থেকে প্রাপকের পোস্ট অফিস হয়ে প্রাপকের কাছে । এটাওতো একটি নেটওয়ার্ক !

আমারা ডাক সংক্রান্ত পরিস্থিতিতে ঠিকানা মূখ্যত দুই ভাগে লিখি, প্রথমত পেরকের ঠিকানা(homing in), দ্বিতিয়ত প্রাপকের ঠিকানা(broadens out) । কম্পিউটারের নেটওয়ার্ক অনেকটা এভাবেই কাজ করে, যদিও কম্পিউটার আরো অনেক কিছু বিশ্লেষণ করে, তবে প্রকৃতপক্ষে কম্পিউটারের নেটওয়ার্ক এই নিয়মটি অনুসরণ করে ।

ইন্টারনেটে প্রত্যেক কম্পিউটারের একটি নির্দিষ্ট ঠিকানা দেওয়া হয় (IP address),এগুলো হচ্ছে আমাদের কম্পিউটারের পেরক বা প্রাপকের ঠিকানা ।

এবার দেখি প্রাপকের ঠিকানা(IP address),যার সাথে কিছু শর্তাবলী যোগ থাকে,

প্রাপক কম্পিউটার যখন এই বর্তা পায় তখন প্রাপক কম্পিউটার শর্তাবলী দেখে নিয়ে উত্তর পেরন করে । যা বিভিন্ন কম্পিউটার(Host,Servers,ISP...)হয়ে পেরক কম্পিউটারে ফিরে আসে ।

এই পক্রিয়াই বারবার পুনরাবৃত্তি হতে থাকে , এভাবেই ইন্টারনেটে এক কম্পিউটার অন্য কম্পিউটারের সাথে তথ্য বা বার্তা বিনিময় করে ।

ইন্টারনেটে বার্তা বিনিময়র সমস্ত অংশকে প্যাকেট(Packets) বলে, আর এই প্যাকেটের অভ্যন্তরি বস্তুগুলো অনুসরন করে কম্পিউটারের ঠিকানা বা IP কে (Internet Protocol) ।

নাম,সংখ্যায় নয়

আমরা যখন কোন ইন্টারনেট অ্যাডেস লিখি তা অনেকটা হয় এ রকম techtunes.com.bd , 64.13.255.20 এ ভাবে কিন্তু লেখি না , কারন নাম্বার গুলো থেকে নাম'টা মনে রাখা অনেক সহজ এবং অর্থবহ, ইন্টারনেটে এর জন্য এক বিশেষ পদ্ধতি অবলম্বন করে , যাকে বলা হয় DNS (domain name system) ।

ইন্টারনেটে প্রতিটি কম্পিউটার IP দ্বারা যুক্ত , আমরা কম্পিউটারে যখন লিখি techtunes.com.bd , তখন আমাদের কম্পিউটার যুক্ত হয় DNS সার্ভার কম্পিউটারের সাথে , DNS সার্ভার বলে দেয় এই নামে জন্য কোন IPতে যেতে হবে , এতেই আমাদের কম্পিউটার পেয়ে যায় 64.13.255.20 IP ।

tanbircox.blogspot.com

ইউআরএল- URL

ইন্টারনেট এক সীমাহীন তথ্য প্রবাহের নাম। বিশাল এই দ্রুত পরিবর্তিত জগতে প্রত্যেক নেট এক্সেসকারীর নির্দিষ্ট ঠিকানার প্রয়োজন পড়ে। আজকে আমি বলবো সেই ইন্টারনেট ঠিকানার অতি পরিচিত একটি অংশের আদ্যোপান্ত। ইউআরএল বা ইউনিফর্ম রিসোর্স লোকেটর মোট চারটি ভাগে বিভক্ত।

১- - প্রটোকল

২- – হোস্টনেম

৩- – ফোল্ডারনেম

৪- – ফাইলনেম

*** ১== **প্রটোকল** হলো একাধিক কম্পিউটারের মধ্যে তথ্য যোগাযোগের জন্য প্রণীত আচরণবিধি। ওয়েব পেইজ তৈরী করার পর তাকে কোথাও সংরক্ষন করতে হয়। হতে পারে সেটা আমাদের নিজস্ব কম্পিউটারের হার্ডডিস্কে। কিংবা কোন সার্ভারে। প্রটোকলের মাধ্যমে সেই সংরক্ষিত স্থান নির্দেশ করা হয়। বিভিন্ন ধরনের যোগাযোগ ব্যবস্থায় বিভিন্ন রকমের প্রটোকল অনুসরণ করা হয়ে থাকে। এবার আমি কয়েক প্রকার প্রটোকলের কথা সবাইকে বলব।

গোফার://

এই প্রটোকল গোফার সার্ভারকে অনুসরণ করে। তাই এই প্রটোকলের নামও সেই অনুযায়ী রাখা হয়েছে। গোফার সার্ভার সমূহ টেলনেট বা গোফার ক্লায়েন্ট বরাবর প্রবেশ করতে পারে। ব্যবহারকারীর কম্পিউটারে গোফার সমর্থন করে এ'জাতীয় সফটওয়্যার থাকলে তবেই এর সুবিধা পাওয়া সম্ভব। সাধারণভাবে কোন সংগঠন কিংবা গোষ্ঠী তাদের কাজের সুবিধার্থে এই পদ্ধতি বেছে নেয়। সাধারণত ডেটাবেজ পরিচালনা, ক্যাটালগ ম্যানেজমেন্ট, নিউজ এজেন্সিগুলোর তথ্যাদি বিনিময় ইত্যাদি কাজে এই প্রটোকল ব্যবহার করা হয়। একটি সিঙ্গেল মেনু সিস্টেম ট্রেস করে একটি গোফার ক্লায়েন্ট থেকে যেকোন গোফার সার্ভারে প্রবেশ করা যায়।

#ফাইল:///

এই প্রটোকলটি লোকাল হার্ডডিস্ক ড্রাইভকে নির্দেশিত করে। এর মধ্যে তিনটি স্ল্যাশ চিহ্ন বসে। তৃতীয় স্ল্যাশের পরে শুধুমাত্র ওয়েব ডকুমেন্টের নাম বসিয়ে দিলেই হয়। কারণ হয়তো এটাই যে, তৃতীয় স্ল্যাশ চিহ্নটি হোস্টনেমকে প্রতিস্থাপিত করে।

এফটিপি://

এর পুরো নাম হলো ফাইল ট্রান্সফার প্রটোকল। এই প্রটোকল সার্ভারকে ব্যবহারের সুযোগ করে দেয়। এই প্রটোকলটি টিসিপি/আইপি এর অংশ। এর মাধ্যমে সার্ভার থেকে বিভিন্ন ওয়ার্কষ্টেশনে তথ্যাবলী ত্রুটিমুক্তভাবে প্যাকেট অবস্থায় সঞ্চালিত করা যায়।

এইচটিটিপি://

আমাদের সবার অতি পরিচিত একটি প্রটোকল এটি। এর পুরো নাম হলো হাইপার টেক্সট ট্রান্সফার প্রটোকল। এই প্রটোকলে ডটের পর দু'টি স্ল্যাশ চিহ্ন বসে। এরপর বসে ওয়ার্ল্ড ওয়াইড ওয়েব, তারপর বসে ডট। ইন্টারনেটে টিসিপি/আইপি প্রটোকলের মাধ্যমে ওয়েব সার্ভার এবং ওয়েব ক্লায়েন্টের মধ্যে যোগাযোগ গড়ে তোলার ক্ষেত্রে বিশেষভাবে এই প্রটোকল ব্যবহার হয়ে থাকে। হাইপার টেক্সট মার্কআপ ল্যাঙ্গুইজ এর মাধ্যমে তৈরী ডকুমেন্টকে ব্রাউজারের মাধ্যমে কল করার/উপস্থাপন করার পরিবেশ প্রদানে

tanbircox.blogspot.com

সহায়তা করে। আরএফসি-১৯৪৫ এর মতে এইচটিটিপি হলো তথ্য বিতরণযোগ্যতা, বন্ধুত্বপূর্ণ সহযোগিতামূলক হাইপার তথ্য পদ্ধতি সংবলিত একটি এ্যাপ্লিক্যাশান পর্যায়ের প্রটোকল। ওয়েব পেইজের বিভিন্ন লেয়ারে ইজি এক্সেস এবং চমৎকার গতিময়তা প্রদানের জন্য প্রয়োজনীয় ইন্টারনেটভিত্তিক সমর্থন রয়েছে এই জাতীয় প্রটোকলে। এই প্রটোকল তথ্য পরিবেশন করে থাকে চোখ ধাঁধানো এবং মুগ্ধ করার মতো বিবিধ উপাদানে সাজিয়ে, ব্যবহারকারীর অভিরুচি অনুযায়ী। এমআইএমই এর অন্যতম সহায়ক বলা হয় এই প্রটোকলকে।

এইচটিটিপি ০৯ ও ১.০ এই সংস্করণটির মাধ্যমে ১৯৯০ সাল থেকে ওয়েব জগতে অভিষেক ঘটে এই প্রটোকলের। ১৯৯৫ সাল নাগাদ অধিকাংশ ওয়েব ব্রাউজার এর সাপোর্ট প্রদান করতে শুরু করে। তৎসময়ই আরএফসি-১৯৪৫ এর মাধ্যমে প্রটোকলটির সুনির্দিষ্ট সংজ্ঞা নিরূপিত হয়। এবং এমআইএমই সুবিধা প্রদান করা হয়।

এইচটিটিপি ১.১ ও এস-এইচটিটিপি। এই সংস্করণে ব্রাউজার এবং সার্ভারের মধ্যে যোগাযোগের জন্য আরো অধিকতর সুবিধা দেয়া হয়। একক টিসিপি/আইপি সংযোগের মাধ্যমে নানা ধরণের অবজেক্ট সঞ্চালন, ব্রাউজারের ক্যাশ ম্যানেজমেন্ট সুবিধা প্রদান এবং ডাউনলোডের ক্ষেত্রে অধিকতর দ্রুত গতি আনয়নের ব্যাপারগুলো ছিলো এই সংস্করণের উল্লেখযোগ্য দিক। আরএফসি -২০৬৮ এর দ্বারা এই সংস্করণের যাবতীয় ব্যাখ্যা প্রদান করা হয়। এস-এইচটিটিপি হলো এইচটিটিপি এর সংরক্ষিত এবং নিরাপদ সংস্করণ। অসাধারন নিরাপত্তা ব্যবস্থা আছে বলেই হয়তো এর কিছু ভয়াবহ ধরণের সীমাবদ্ধতাও রয়েছে। আর তাই, অবাধ প্রবেশযোগ্যতা প্রদান করার কারণেই হয়তো আমাদের কাছে এইচটিটিপিই অধিক জনপ্রিয়।

মেইলটো:

একটি উইন্ডোধর্মী প্রটোকল। এতে (//)বসে না। বর্তমানে প্রচলিত অধিকাংশ ব্রাউজার এই প্রটোকল অনুসরণ করতে পারে। তা স^ত্ত্বেও এই প্রটোকলটি আদর্শ কিংবা অফিসিয়াল প্রটোকল নয়। এই পদ্ধতিতে একটি সুনির্দিষ্ট ঠিকানায় ই-মেইল পাঠানো যায়।

নিউজ:

কোন সংবাদ সংস্থা বা কোন নির্দিষ্ট তথ্য সংগ্রাহক দলের সাথে সংযোগ রক্ষায় এই প্রটোকল ব্যবহার করা হয়। এতে (//)ব্যবহার হয় না।

টেলনেট://

এ'টি একটি পাবলিক-সুইচড নেটওয়ার্ক সিস্টেম। এই পদ্ধতিতে একটি সুনির্দিষ্ট হোষ্টের সাথে যোগাযোগ করা হয়ে থাকে।

ওয়াইস://

ওয়াইসের সম্পূর্ণ নাম হচ্ছে ওয়ার্ল্ড এরিয়া ইনফরমেশন সার্ভার । ওয়াইস ডেটাবেজের সাথে সংযোগের ক্ষেত্রে এই প্রটোকল ব্যবহার করা হয়। এই প্রটোকল এক্সেসের জন্য ব্যবহারকারীর ওয়াইস ক্লায়েন্ট ইনস্টল করে নিতে হয়।

***২== হোস্টনেম: হোস্টনেম হলো যে নামে সার্ভারে কোন ডকুমেন্ট এবং এর সাথে সম্পর্কিত ফাইল সমূহ সংরক্ষিত থাকে।

***৩== **ফোল্ডারনেম** : একটি ওয়েব পেইজের যাবতীয় টেক্সট, ছবি,শব্দ ইত্যাদি সবকিছু সুন্দরভাবে গুছিয়ে, একটি নির্দিষ্ট ডিরেক্টরী কিংবা ফোল্ডারে রাখা হয়। এই ফোল্ডারের নামকরণ করা হয় কিছু নিয়মের ভিত্তিতে। যেমন-

১- বর্ণ আপারকেস-লোয়ারকেস যুক্ত হতে পারে। দু'টি শব্দের মাঝ কোন গ্যাপ না রাখা বাঞ্ছনীয়।

২- সংখ্যাবাচক প্রতীক।

৩- বিভিন্ন সাংকেতিক সাইন।

***৪== **ফাইলনেম** হচ্ছে নির্দিষ্ট কোনো ওয়েব পেইজের নাম। ওয়েব পেইজ সমূহের মধ্যে সংযোগ স্থাপনের জন্য ফাইলনেম অত্যন্ত গুরুত্বপূর্ণ ভূমিকা রাখে। কোন ওয়েব পেইজ তৈরীর ক্ষেত্রে প্রতিটি ফাইলের এক্সটেশান জরুরী একটি বিষয়। ওয়েব পেইজের ক্ষেত্রে প্রদর্শনযোগ্য ফাইলনেম এক্সটেশান হতে হবে এইচটিএমএল অথবা এইচটিএম।

ইউআরএল দুই প্রকারঃ

১- এবসলিউট ইউআরএল বা পরমমাত্রাযুক্ত ইউআরএল

২- রিলেটিভ ইউআরএল পারস্পরিক সম্পর্কযুক্ত ইউআরএল

**এবসলিউট ইউআরএল এর মধ্যে উক্ত ইউআরএল এর প্রটোকল, নির্দেশনা, হোস্টনেম, ফোল্ডারনেম, ইত্যাদি সুনির্দিষ্টভাবে যুক্ত থাকে। এই ধরনের ঠিকানা অনেকটা পোষ্টাল সার্ভিসের মতো। কোন বিশেষ ঠিকানায় চিঠি পাঠাতে হলে প্রাপকের নাম, বাড়ী ও সড়ক নাম্বার, শহরের নাম ইত্যাদি প্রয়োজন হয়। এর কোন একটি না থাকলে ডাকবিভাগ উক্ত চিঠি যথাস্থানে পাঠাতে ব্যর্থ হবে। ঠিক তেমনিভাবে এবসলিউট ইউআরএল অসম্পূর্ণ হলে কোন নির্দিষ্ট ওয়েব পেইজে প্রবেশ অসম্ভব হয়ে পড়ে। এই এ্যাড্রেসে প্রটোকল, নির্দেশনা, হোস্টনেম, ফোল্ডারনেম, ইত্যাদি মিলে একটি বাস্তব এবং সুনির্দিষ্ট পাথ তৈরী করে।

**রিলেটিভ ইউআরএল সম্পর্কযুক্ত ইউআরএল হলো কোন একটি পেইজের সেটের মধ্যে আন্তঃসংযোগ গড়ে তোলার বিশেষ পদ্ধতি। এই জাতীয় ইউআরএল এর জন্য ফোল্ডারনেম, ফাইলনেম, অথবা ফাইলের আওতাধীন কোন অবস্থানের নাম ব্যবহার করলেই যথেষ্ঠ হয়।

tanbircox.blogspot.com

রিজিউম করুন Mediafireর ফাইল

প্রতিদিন অসংখ্য ফাইল ডাউনলোড হচ্ছে মিডিয়াফায়ার থেকে কারণ এটা হচ্ছে বৃহৎ কয়েকটি হোস্টিং প্রোভাইডারের মধ্যে একটি তাছাড়া এখানে রয়েছে ফ্রীতে ডাউনলোড করার সুবিধা। যদিও বড় ফাইলগুলোর ক্ষেত্রে এই সাইটটি রিজিউম সুবিধা দিয়ে থাকে কিন্তু অনেকসময় এই সুবিধাটি কয়েক মিনিটের বেশী স্থায়ী থাকেনা। যার ধরুন, আপনি রিজিউম করতে চাইলে ব্যর্থ হন, এবং যদি ব্যপারটা এমন হয় যে, আপনি ৯৯% ডাউনলোড করার পর আর রিজিউম করতে পারছেন না।

কথা না বাড়িয়ে চলুন শুরু করা যাক।

যা যা লাগবেঃ

১ .Mozilla Firefox

২ .Remove Cookie(s) for Site নামক অ্যাড অনটি ইন্সটল করে নিন এখানে ক্লিক করে https://addons.mozilla.org/en-US/firefox/addon/remove-cookies-for-site/

৩ .IDM (Internet download manager)

প্রথমে,

IDM(Internet download manager) ওপেন করুন, এখন আপনি যে ফাইলটি রিজিউম করতে ব্যর্থ হয়েছেন সেটাতে রাইট ক্লিক করে properties এ ক্লিক করুন

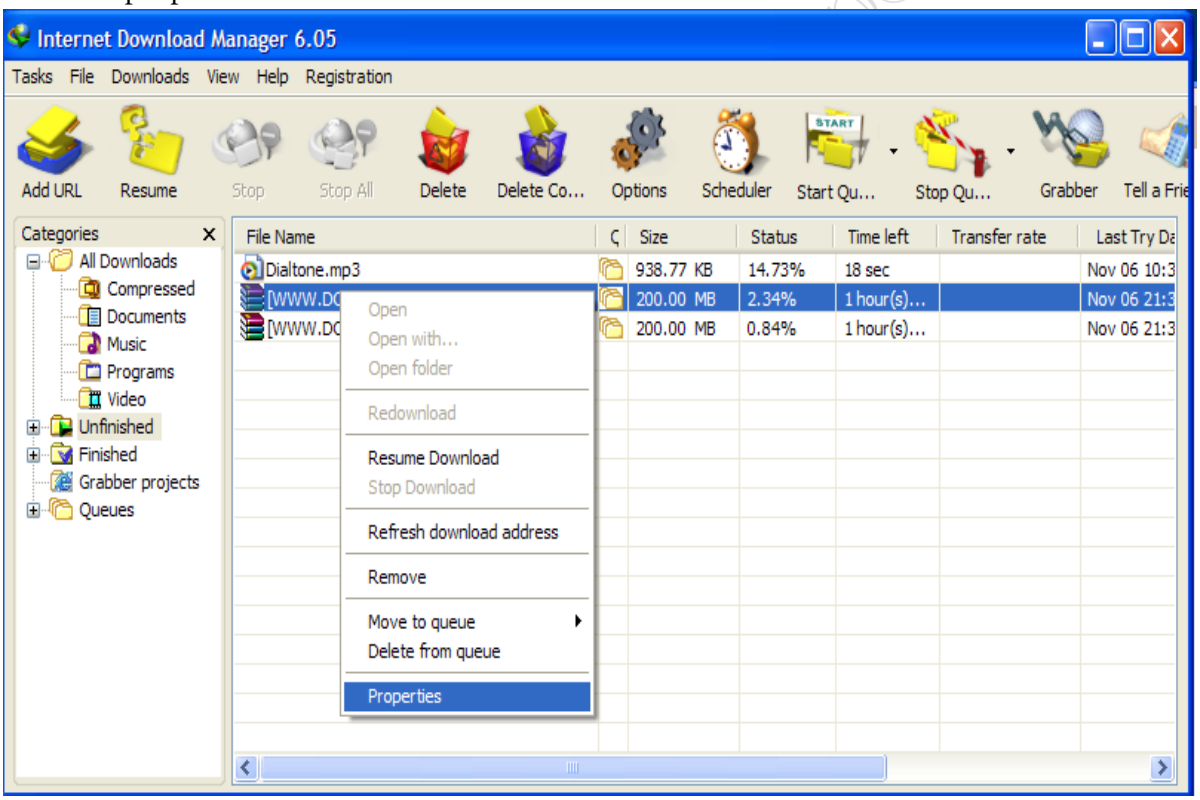

Referer নামক বক্স হতে URLটি কপি করে নিন।

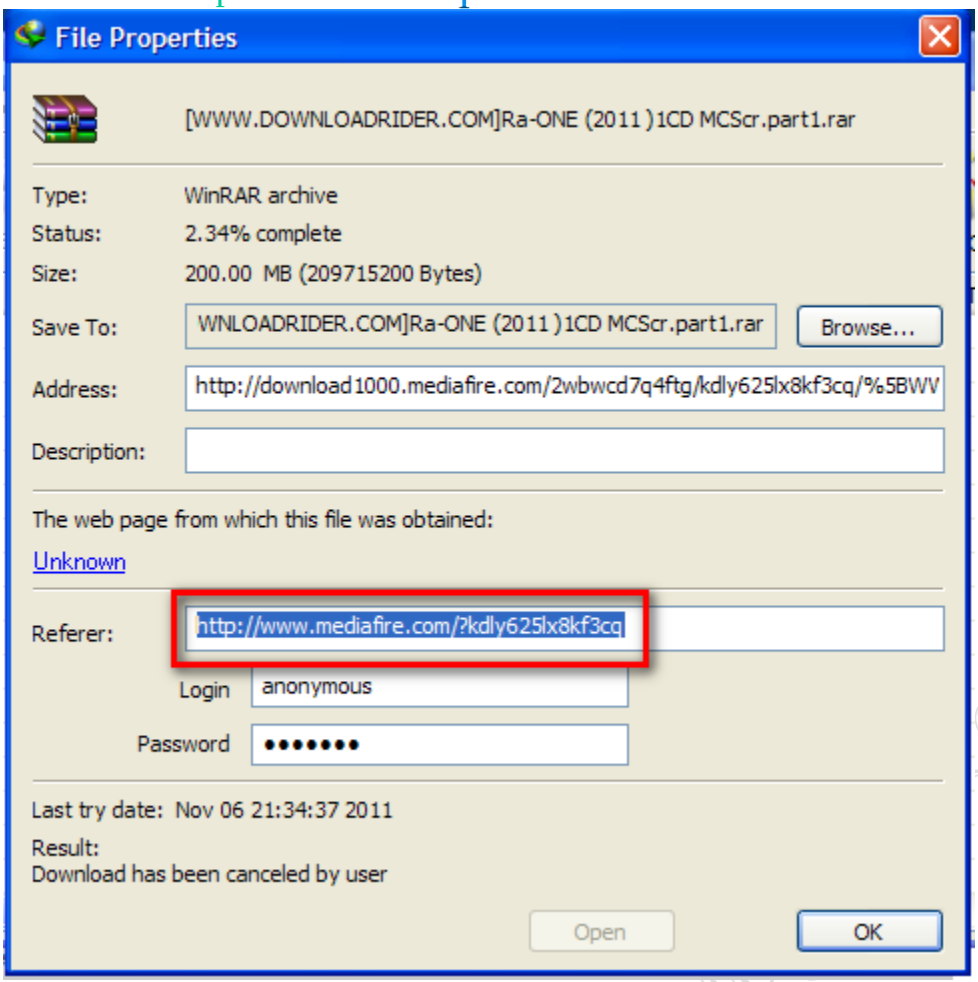

- URL টি আপনার firefox এ পেস্ট করে এন্টার চাপুন।
- সেই পেজ এ যেকোনো স্থানে Right click করে select '*Remove Cookies for Site*' এ ক্লিক করুন।

tanbircox.blogspot.com

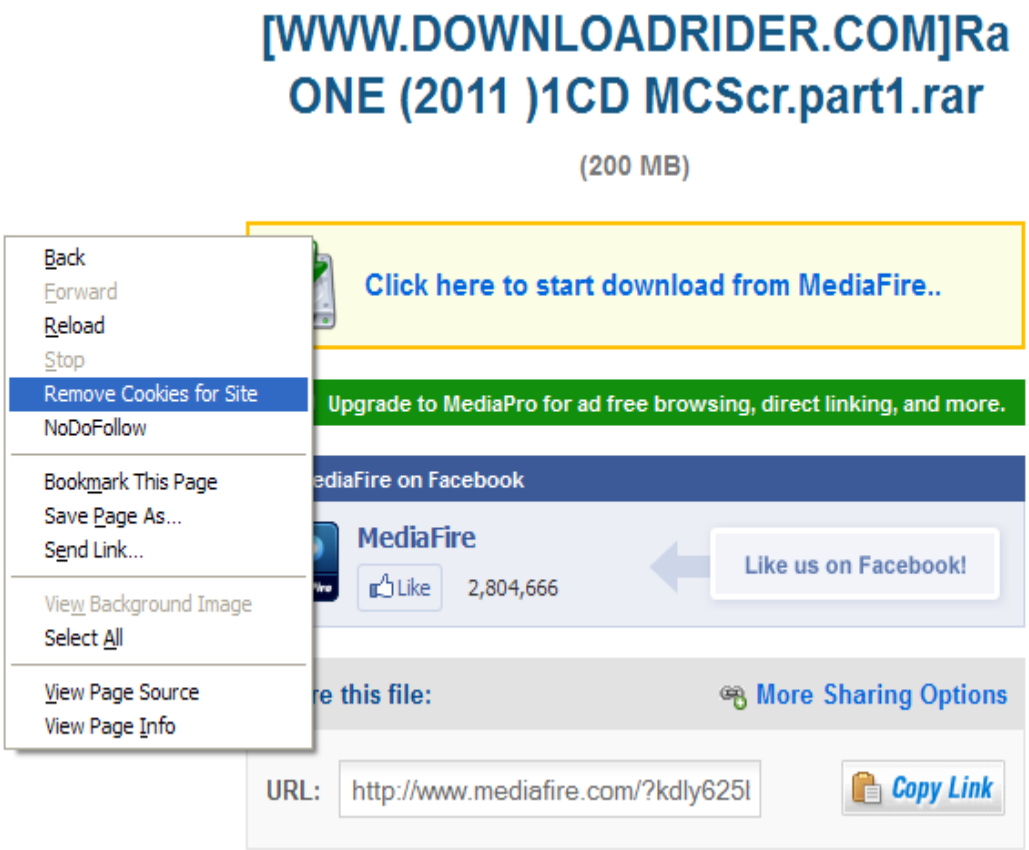

- পেজটি Reload করুন। খালি স্থানে)right click করে "reload" ক্লিক করুন(
- **" Click here to start download from MediaFire"** **লেখাটির উপর** right click করে Copy Link Location সিলেক্ট করুন।

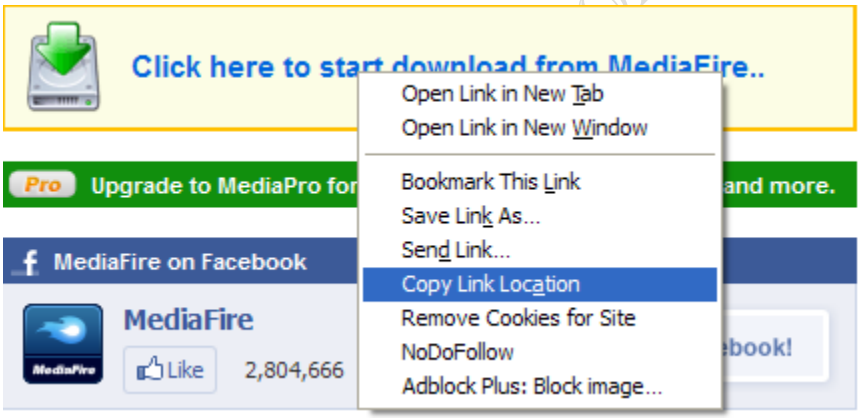

এখন IDM এ আগের মত যে ফাইলটি রিজিউম করতে চান সেটার properties এ গিয়ে Address fieldর ঘরে paste করুন।

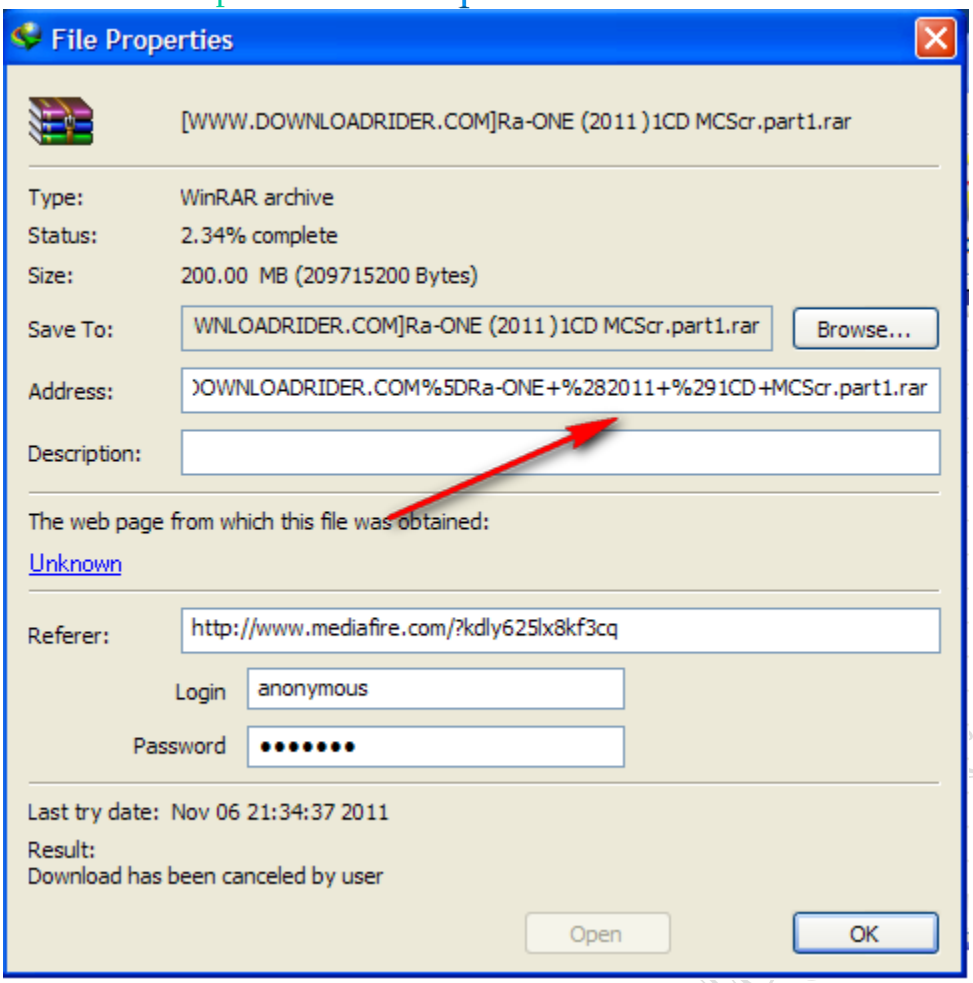

এবার Ok ক্লিক করুন।

ব্যস, এখন সেই ফাইলটির resume download এ ক্লিক করে দেখুন রিজিউম হচ্ছে।

চেষ্টা করেছি সহজে ব্যাখ্যা করতে। আশা করি কাজে আসবে।

tanbircox.blogspot.com

ব্লক করা ওয়েবসাইট দেখার ৫ টি উপায়

অফিস বা প্রতিষ্ঠানে সাধারনত ফেসবুকের মত সাইটগুলিকে ব্লক করে রাখা হয়।নিচে কয়েকটা পদ্ধতি দেয়া হল ব্লক করা সাইট দেখার।অফিসে এমন করে ফেসবুকিং করতে গিয়ে ধরা পরে কোন ক্ষতি হলে সেটার দায়দায়িত্ব আমার নয়।

গুগল ক্যাশ

বড় বড় সার্চ ইন্জিনগুলি যেকোন সাইটের ক্যাশ করে তাদের ডেটাবেসে সেভ করে রাখে।গুগলে সার্চ দিলে ওই সাইটের URL ডান পাশে দেখবেন Cached নামে একটা লিংক আছে এখানে ক্লিক করে সাইটটি দেখতে পাবেন।

Way back machine এর সাহায্যে

http://www.archive.org/web/web.php এখানে গিয়ে ব্লক করা সাইটটির এড্রেস টাইপ করুন সাইট চলে আসবে আপনার সামনে।এই way back machine গুলি প্রায় সব সাইটের শুরুর দিন থেকে শুরু করে শেষ

পর্যন্ত তথ্য ক্যাশিং এর মাধ্যমে ধরে রাখে।এখানে গিয়ে সাইটটির সর্বশেষ ভার্সনও দেখতে পারবেন।

প্রক্সি সাইট দিয়ে

নেটে প্রায় ১০০ রও বেশি প্রক্সি সাইট আছে যারা তাদের ডোমেইনের মাধ্যমে ব্লক করা সাইট দেখতে দেয়। এই সাইটগুলিতে গিয়ে শুধু বক্সে আপনার কাংখিত সাইটের এড্রেস টাইপ করলেই সাইটটি এনে হাজির করবে আপনার সামনে।এমন একটি প্রক্সি সাইট

www.pagewash.com

Translations সার্ভিস

আল্টাভিসতা বা গুগলের অনুবাদ সার্ভিস আছে।http://translate.google.com/#en|en| এখানে গিয়ে ব্লক করা সাইটের নাম লিখে যেকোন এক ভাষায় অনুবাদ করুন,অনুবাদের পর লাইনের উপরই মাউস নিয়ে যান না কেন টুলটিপের মাধ্যমে আসল লাইনটি দেখাবে।

URL এর বদলে IP ব্যবহার করে

এটা নির্ভর করে কিভাবে সাইটগুলি ব্লক করা আছে তার উপর।মাঝে মাঝে URL লিখে সাইট ব্লক করা থাকে।যেমন(www.webcoachbd.com বা www.facebook.com)এক্ষেত্রে URL এর বদলে এড্রেসবারে IP টাইপ করলে কাজ হতে পারে।কোন সাইটের আইপি কি তা জানতে কমান্ড প্রম্পটে ping করলেই বের হয়।(যেমন ping www.webcoachbd.com)অথবা অনলাইনেও কোন ডোমেইন নামের আইপি বের করতে পারেন www.whatsmyip.org এই সাইট থেকে।

শর্ট URL সার্ভিস দিয়ে রিডাইরেকশন করে

http://moourl.com/ এখানে গিয়ে যেকোন URL টাইপ করলে সাথে সাথে এটাকে ছোট করে ফেলবে তখন সেই এড্রেস টাইপ করলে কাজ করে।

tanbircox.blogspot.com

আপনি কি টিপস গুলো জানেন? না জানলে শিখে নিন।

হয়তো এটা অনেকেই জানেন। যারা জানেন না তারা শিখে নিতে পারেন। কাজে আসতে পারে। আমরা প্রতিদিন নেট ব্যবহার করি, আমাদের প্রয়োজনে অনেক সফ্টওয়্যার ডাওনলোড এবং আপলোড করে থাকি। আর আদের দেশের নেটের যে অবস্থা ? ফলে আমাদের অনেক সময় ও ডাটা নষ্ট হয়। আমাদের যে সফ্টওয়্যার টি প্রয়োজন সেটি হয়তো নেটে অন্য কেউ আপলোড করে রাখতে পারে, কিন্তু আমরা সেটা খুজে বের করতে পারি না বলে আমাদের নতুন করে ফাইল আপলোড করতে হয়।তাই আমাদের সময় ও ডাটা বাচানোর জন্য চলুন কিছু করা যায় কিনা । আমরা জানি মিডিয়া ফায়ার হচ্ছে আপলোড ও ডাওনলোড এর জন্য জনপ্রিয়। চলুন আপনার প্রয়োজনীয় ফাইলটি মিডিয়া ফায়ার এ আছে কিনা জানতে,শেয়ার করতে ও ডাউন করতে,.....

টিপস- ০১

মনে করি আমি AUTODESK.AUTOCAD নামে ফাইলটি দরকার তো গুগলে সার্চ করে দিখি রেজাল্ট কি আসে।

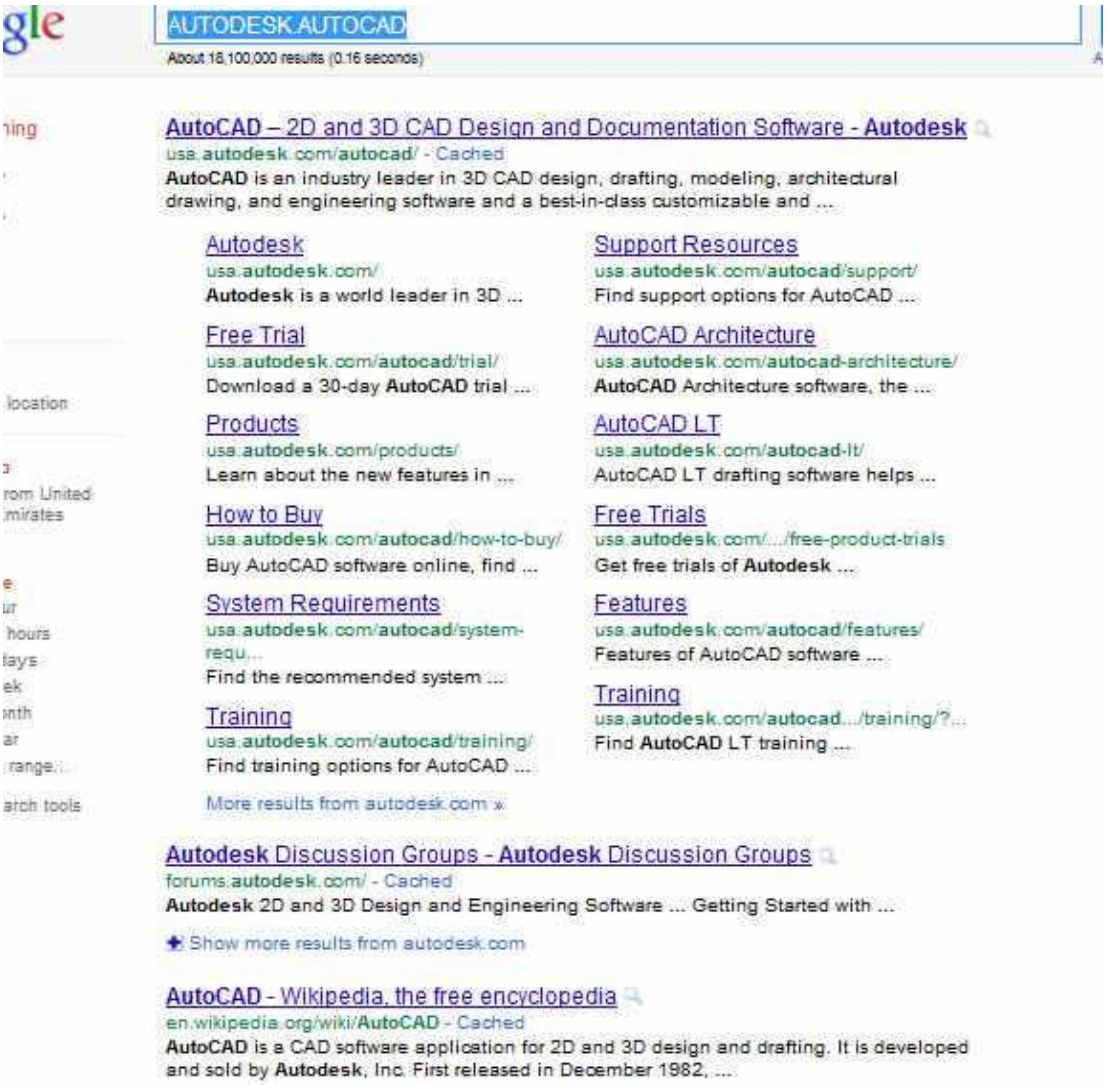

সার্চ ইঞ্জিনে AUTOCAD এর মেইন ওয়েব সাইট গুলো শো করছে। কিন্তু আমাদের দরকার AUTOCAD এর ফাইলটি কোথা থেকে সহজে ডাওনলোড করা যাবে। এখানে আমদের টার্গেট হচ্ছে মিডিয়া ফায়ার কিন্তু মিডিয়া ফায়ার গুগলে অনেক পেছনে শো করছে। এই কাজ টি সহজে করতে পারি আমরা এভাবে।.....

প্রথমে গুগলে যান। **mediafire search** লিখে এন্টার দিন। রেজাল্ট থেকে যে কোন একটা সিলেক্ট করুন।

mediafire search

About 129,000,000 results (0.09 seconds)

Search MediaFire files
www.searchshared.com/mediafire.com/ - Cached
Search mediafire.com files, Search engine for mediafire.com, google based search engine to search mediafire.com.
You've visited this page 10 times. Last visit: 8/25/11

Mediafire Search Engine
www.mediafiresearch.org/ - Cached
Search Mediafire Links with Us. Loading. Get All the Best Movies&Music in 3 Minutes! There are many different file storage providers like Megaupload, ...
You visited this page on 8/25/11

MEDIAFIRE SEARCH
mediafiresearch.net/ - Cached
fileserve.com depositfiles.com megashares.com sharingmatrix.com netload.in uploading.com filesonic.com ugotfile.com. All Other. LAST 100 SEARCHES: ...

Search MediaFire using this custom MediaFire search engine
www.uvrx.com/mediafire.html - Cached
Search MediaFire using this custom MediaFire search engine from Uvrx, we designed this engine to avoid clutter in the results by making it only search ...

Free File Hosting Made Simple - MediaFire
www.mediafire.com/myfiles.php - Cached
Enable MediaFire to get my email address from Facebook. (recommended) ... Reset search. Select All; Folders; Files; Images; Video; Audio; Deselect All ...

The Best File Search Engines: RapidShare, MegaUpload, MediaFire ...
www.turbogadgets.com/.../the-best-file-search-engines-rapidshare- ... - Cached
13 Feb 2011 – Incoming search terms: fileserve search; fileserve search engine; mediafire search; hotfile search engine; hotfile search; search fileserve ...

Mediafire Search
www.kikoma.com/mediafiresearch.html - Cached
Our Mediafire search engine is all you need to find all the Mediafire files you want.

এবার টাইপ করুন এবং রেজাল্ট দেখুন।

tanbircox.com

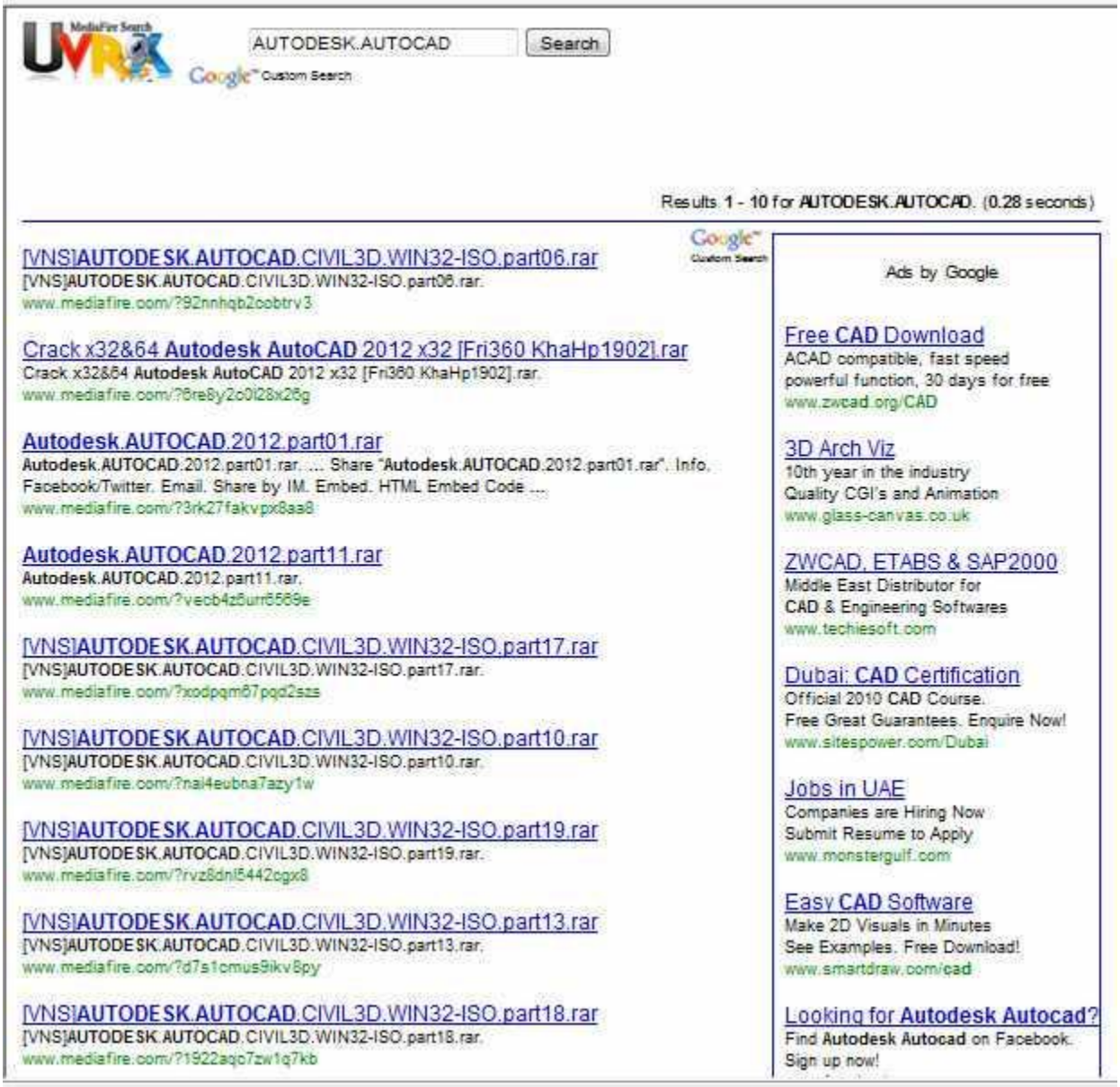

টিপস- ০২

অনেক সময় সফ্টওয়্যারকে ফুল ভারসন করার জন্য ক্রোক বা সিরিয়াল নাম্বারের প্রয়োজন পড়ে। গুগলে সাধারণ ভাবে সার্চ করলে কিন্তু ক্রোক বা সিরিয়াল শো করে না । ক্রোক বা সিরিয়াল পেতে গুগলে আপনার সফ্টওয়্যার এর নামের সাথে warez যোগ করে সার্চ করবেন। দেখুন সাধারণ ভাবে সার্চ করলে রেজাল্ট কি আসে।

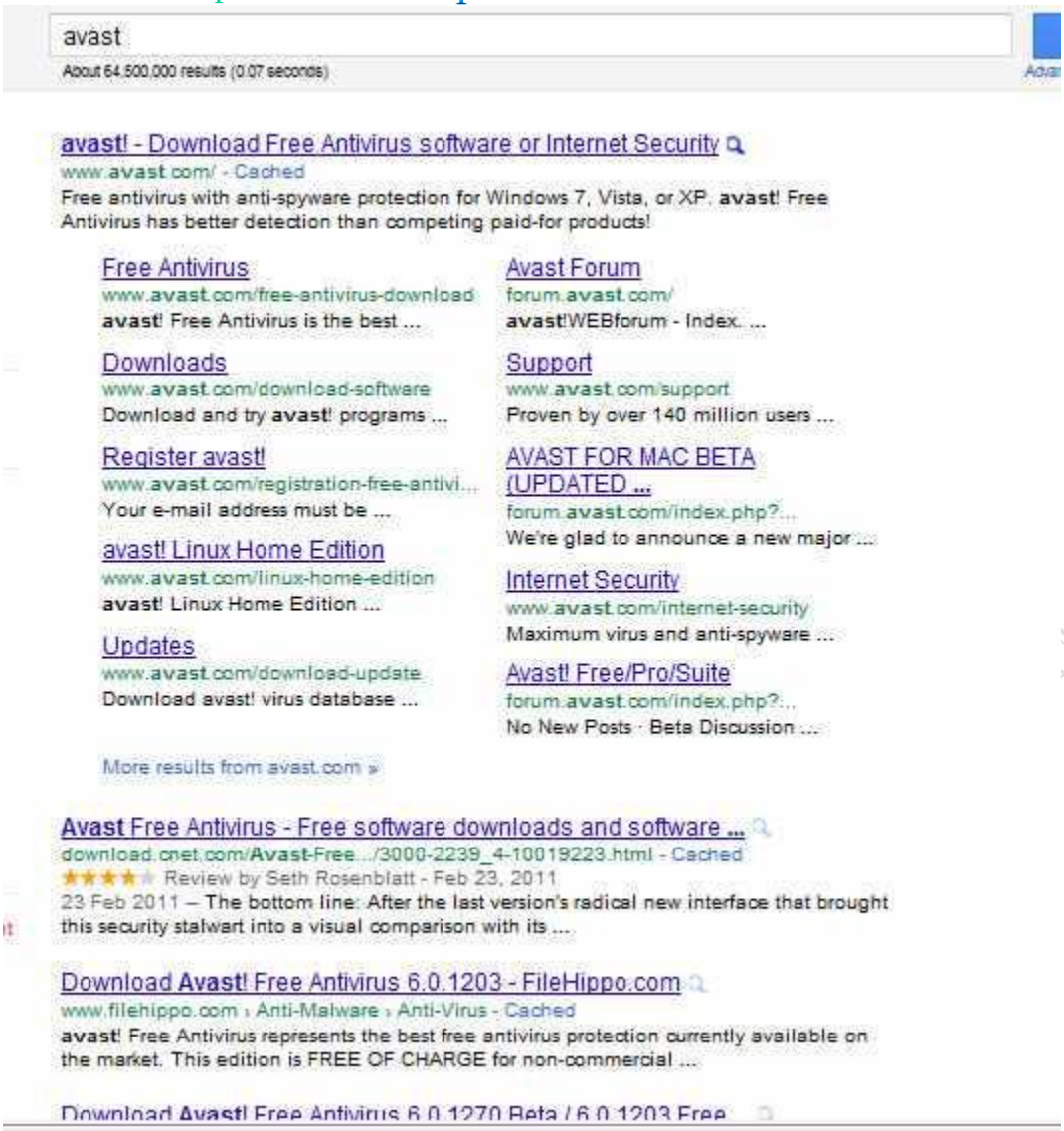

আর **warez** যোগ করার পড়ে.....

tanbir

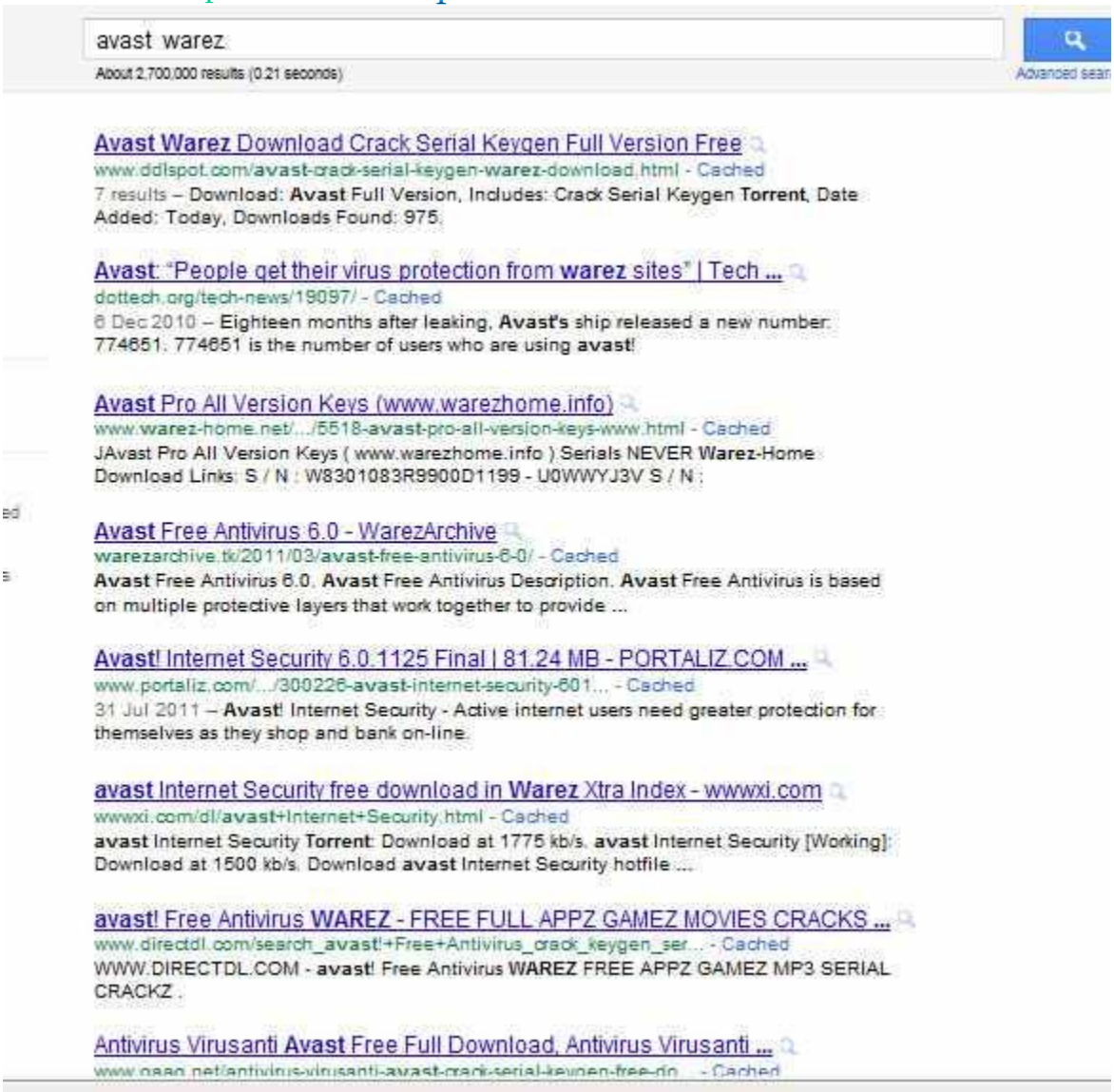

আশা করি সবার উপকারে আসবে। ধন্যবাদ।

tanbir

আপনার ইন্টারেনেট আসক্তি অসুস্থতা কিনা কিভাবে বুঝবেন?

ইন্টারনেট হচ্ছে বর্তমান সময়ের তথ্যের মহাউৎস। ইন্টারনেটের কল্যাণে আজ এ পৃথিবীটা তার সীমানা ছাড়িয়ে একটি গ্রামে পরিণত হয়েছে,দূরত্ব ও সীমানাকে মিশিয়ে দিয়ে বিশ্বকে বেঁধেছে একই সুতোই। আর মানব সমাজের জীবন যাত্রাকে করেছে সহজলভ্য। অথচ আজ থেকে দশবারো বছর আগে কমপিউটার নিয়ে যারা বেশির ভাগ- সময় কাটাতেন তাঁরা ছিলেন প্রধানত তথ্য প্রযুক্তির লোক এবং সেই সময়টুকুর জন্য তাদেরকে বেতনভাতা দেওয়া হত। ইন্টারনেটের ব্যাপক জনপ্রিয়তার কারণে আজ- বিশ্বের কোটি কোটি মানুষ কমপিউটার নিয়ে বেশির ভাগ সময় কাটায় এবং সেই সময়টুকুর জন্য নিজেরাই মুল্য পরিশোধ করে। কমপিউটার ও ইন্টারনেট আজ আমাদের প্রাত্যহিক জীবনের অবিচ্ছেদ্য অঙ্গ। ইন্টারনেটে কী আছে – সে প্রশ্নের উত্তরের চেয়ে কী নাই – তার উত্তর দেওয়া অনেক সহজ। ইন্টারনেটকে সম্পূর্ণভাবে উপেক্ষা করা এখন প্রায় অসম্ভব। সংবাদ, তথ্য, যোগাযোগ, কেনাকাটা, ব্যবসাবানিজ্য-, সোশ্যাল নেটওয়ার্ক, বিনোদন ইত্যাদি অনেক কিছুর জন্য মানুষ এখন ইন্টারনেটের উপর নির্ভরশীল। কিন্তু কেউ যদি ইন্টারনেটের উপর অতিমাত্রায় নির্ভরশীল হয়ে পড়ে, ইন্টারনেটের কারণে যদি কারো স্বাভাবিক জীবনযাত্রা বিঘ্নিত হয় এবং সিগারেট, মদ ও ড্রাগের মত ইন্টারনেটের প্রতি যদি কেউ আসক্ত হয়ে পড়ে তখনই সমস্যা। সমস্যা। বর্তমান সময়ে সাইবার ক্যাফগুলোতে তারুন্যের জোয়ার নেমেছে ,এবং সাইবার ক্যাফের রমারমা ব্যবসা চলছে। এ সমস্ত ক্যাফগুলোতে আলাদা পার্টিশন ও গোপনীয়তার কারণে তারুণ্যের সম্ভবনা আজ ক্ষতিগ্রস্ত হচ্ছে। অনলাইনের সম্ভবনাময় জগৎকে বাদ দিয়ে তরুণরা জড়িয়ে পড়ছে নানা অশালীন কর্মকান্ডে।এর ফলে সৃষ্টি হচ্ছে নানা মানসিক সমস্যা সহ ইন্টারনেটের ভয়ংকর আসক্তি। যা দেশে নানা অপরাধের জন্ম দিচ্ছে। ইন্টারনেট আসক্তির ব্যাপারটা প্রথমবারের মত মনোবিজ্ঞানীদের নজরে আসে ১৯৯৭ সালে Cincinnati Case-এর মাধ্যমে। Sandra Hacker নামে একজন মহিলা তাঁর তিনটি শিশু সন্তানকে অবহেলা করে ও নির্জন কামরায় আবদ্ধ রেখে দৈনিক ১২ ঘন্টারও বেশি সময় ইন্টারনেটে অতিবাহিত করতেন। এতে করে তার তিনটি সন্তানই মারা যায়। এর প্রেক্ষিতে উক্ত মহিলাকে পর্যবেক্ষণ করে মনোবিজ্ঞানীদের অনেকেই সম্মত হলেন যে সিগারেট, মদ ও ড্রাগের মত ইন্টারনেটেরও compulsive ক্ষমতা আছে A_¨vr যা একটি পর্যায়ে এসে মানুষ ইচ্ছার বিরুদ্ধেও ব্যবহার করতে বাধ্য হয়। সেই ধারণা থেকেই 'Internet Addiction' কথাটির সৃষ্টি। সময়ের সাথে তাল মিলিয়ে ইন্টারনেটেরও পরিবর্তন হচ্ছে। আসছে নতুন নতুন ফিচার, ফাংশন, কনসেপ্ট। সেই সাথে দিনদিন বাড়ছে ইন্টারনেট ব্যবহাকারী। জরিপে দেখা গেছে যে ৫হাকারী ব্যব %১০- ইন্টারনেট আসক্ত। এর সংখ্যা যে দিনদিন বাড়ছে তাতে কোন সন্দেহ নেই। এক কথায় ইন্টারনেট আসক্তিকে প্রকাশ করা বেশ কঠিন ব্যাপার। ইন্টারনেটকে কেন্দ্র করে মানুষের যে ব্যাপক কৌতুহল, সার্বক্ষণিক চিন্তা, অদমনীয় ইচ্ছা, ক্রিয়াপ্রতিক্রিয়া এবং - অসংযত আচরণবোধ এসব কিছুকেই ইন্টারনেট আসক্তি বলা যায়।

কোন ধরনের লোকের ইন্টারনেটে আসক্ত হওয়ার সম্ভাবনা বেশি?

যারা আগে থেকেই অন্য কোন কারণে Anxietyতে ভোগছেন।

যারা বিষন্নতায় বা একাকিত্বে ভোগছেন।

যারা ড্রাগ, এলকোহল, জুয়াখেলা এবং বিকৃত যৌন রুচি ও মানসিকতায় আসক্ত।

টিনএজার – যারা রোমাঞ্চপ্রিয় ও সব কিছুতে অতি উৎসাহী।

শারীরিকভাবে যারা অলস ও ঘরকুনো।

যারা কোন কিছুকেই হালকাভাবে নিতে পারে না, সব কিছুতেই সিরিয়াস।

বাস্তব জীবনে যাদের বন্ধুআপদে সাহায্য করার মত কেউ ন-বান্ধব খুবই কম ও বিপদ-েই।

যারা অসামাজিক, লাজুক এবং মানুষের সাথে মিশতে ভয় পায়।

যারা বাস্তব জীবনের সমস্যাকে এড়িয়ে চলতে চায়।

tanbircox.blogspot.com

ইন্টারনেট আসক্তির প্রধান কারণগুলো:

১। কৌতুহল ও উৎসাহ – ইন্টারনেটে নতুন ব্যবহারকারীদের অনেকেই ব্যাপক উৎসাহের সাথে প্রায় সব লিঙ্কে ক্লিক করে দেখে সেখানে কী আছে। সাইট থেকে সাইটে ঘুরে ঘুরে নিত্য নতুন তথ্যবিনোদনের আবিষ্কারে মোহগ্রস্ত হয়ে পড়ে।- এভাবে অনলাইনে ঘন্টার পর ঘন্টা কাটিয়ে দেয়।

২। তথ্য নিয়ে হিমশিম খাওয়া – ইন্টারনেট এখন সব বয়সের ও সব পেশার লোকের জন্য এক বিশাল তথ্য ভান্ডার। পেশার কারণেই হোক বা সখের কারণেই হোক নতুন নতুন তথ্য সংগ্রহের নেশা একজন মানুষকে এমনভাবে পেয়ে বসে যে সে বেশিরভাগ সময় ক্রমাগত ওয়েব পেজ হাতড়িয়ে পার করে দেয়। আর এভাবেই সে নিজের অজান্তেই সব কিছু থেকে নিজেকে বিচ্ছিন্ন করে ফেলে।

৩। সাইবার পর্ণোগ্রাফী আসক্তি – এ ক্ষেত্রে একজন মানুষের মধ্যে ইন্টারনেটে প্রাপ্ত বয়স্কদের জন্য নির্ধারিত চ্যাট রুম এবং সাইবার পর্ণের প্রতি আকর্ষণ বিশেষভাবে বেড়ে যায়। তার চিন্তাভাবনায় স্থান করে নেয় এ- ধরনের নগ্ন ও বিকৃত রুচির সাইটগুলো। সাধারণত প্রথমদিকে কৌতুহল থাকলেও বেশিরভাগ লোকই পরবর্তীতে এগুলোতে আর আকর্ষণ বোধ করে না। এসবের প্রতি কারো কৌতুহল ও আকর্ষণ যদি স্থায়ীরুপ লাভ করে তখনই সমস্যা।বর্তমান সময়ে পৃথিবীর সবচেয়ে লাভজনক ব্যবসার মধ্যে সাইবার পর্ণোগ্রাফী অন্যতম।

৪। কম্পিউটার আসক্তি – এ ক্ষেত্রে একজন ব্যক্তির কম্পিউটার গেম, কম্পিউটার প্রোগ্রাম, কম্পিউটার সেটিং প্রভৃতির প্রতি আকর্ষণ আর নির্ভরতা এমন পর্যায়ে চলে আসে যে, সারাক্ষণ সে ওগুলো নিয়েই সময় কাটাতে পছন্দ করে। দিনে একাধিকবার ডেস্কটপের ব্যাকগ্রাউন্ড, স্ক্রীন সেভার ইত্যাদি পরিবর্তন করছে, একই গেম বারবার দিনের পর দিন খেলার পরও বিরক্ত হচ্ছে না, প্রয়োজন থাক আর না থাক নতুন নতুন প্রোগ্রাম ইনস্টল আনইনস্টল করছে। এধরনের লোক/relax হয়ে বসে থাকতে পারে না, কমপিউটার নিয়ে কিছু একটা করতে হবেই।

৫। ভার্চুয়াল বন্ধুবান্ধব – ইন্টারনেটের সুবাধে দুরদুরান্ত-, দেশবিদেশের- মানুষের মধ্যে সৃষ্টি হচ্ছে বন্ধুত্ব, প্রেম, ভালোবাসা। ব্লগ, ফোরাম, চার্টরুম, ফেইসবুক, টুইটার ইত্যাদিতে একজনের সাথে আরেকজনের পরিচয় হচ্ছে, বন্ধুত্ব হচ্ছে। সে কারণে ইমেইল, অনলাইন চাটিং, ফেসবুকে বন্ধুর তালিকা দিনদিন বড় হচ্ছে। সুতরাং যতই দিন যাচ্ছে ভার্চুয়াল বন্ধুবান্ধবদের সিডিউল দিতে অনলাইনে সময়ের পরিমানও বাড়ছে। আবার অনেকেই আছেন ডেটিংফ/্রেন্ডশীপ সাইটের নিয়মিত ভিজিটর বা সদস্য, যারা জীবনসঙ্গী, যৌনসঙ্গী, প্রেমিকপ্রেমিকার সন্ধানে বেশিরভাগ সময় ইন্টারনেট হাতড়িয়ে পার করে দেয়।-

৬। বিকল্প বিনোদন – ইন্টারনেটকে অনেকে বিকল্প বিনোদন হিসেবে বেছে নিয়েছে। গান, ভিডিও ক্লিপ, মুভি, নাটক, গেম, টিভি, ভিডিও, লাইভ খেলাধুলা ইত্যাদি অনেক কিছু এখন ইন্টারনেটে উপভোগ করা যায়। অনেকে এগুলোর প্রতি এত বেশি আসক্ত হয়ে পড়ে যে জীবনের অন্যান্য গুরুত্বপূর্ণ কাজকে অবহেলা করতে শুরু করে। নতুন নতুন গান, ভিডিও, মুভি সংগ্রহের জন্য দিনরাত ইন্টারনেট হাতিয়ে বেড়াচ্ছে। যত পায় আরও চায় – এভাবে প্রতিদিন ঘন্টার পর ঘন্টা অনলাইনে ব্যয় করছে যা একসময় আসক্তির পর্যায়ে চলে আসে।

৭। বাস্তব জীবনে সমস্যা – সুখদুঃখ-, হাসিকান্না-, আনন্দবেদনার এইসব- দিনরাত্রি নিয়ে আমাদের জীবন। সব দুঃখকষ্টকে সবাই - একইভাবে মোকাবেলা করতে পারে না। ব্যক্তিগত, পারিবারিক, সামাজিক এবং পেশাগত জীবনে সমস্যা আসতে পারে। অনেকে এইসব দুঃখকষ্ট ও সমস্যাকে ভুলে থাকার জন্য ইন্টারনেটকে- বিকল্প হিসেবে বেছে নেয়। এভাবে বাস্তব জীবনের সমস্যাকে ভুলতে গিয়ে আরও একটি সমস্যায় পতিত হয়, যার নাম 'ইন্টারনেট আসক্তি'।

৮। ভার্চুয়াল জগতে প্রচার ও সেলিব্রেটি – ইন্টারনেটে সহজে নিজেকে প্রচারের জন্য অনেক সুযোগ, যেমন নিজস্ব ওয়েবসাইট, ব্লগ, ফোরাম, চার্টরুম, ফেইসবুক ইত্যাদি। তাই অনেকে দিনরাত এইসব সাইটে সক্রিয় থাকতে চাই, অন্যান্য অনলাইন ইউজারের দৃষ্টি আকর্ষণের জন্য এরা সবসময় সব ধরনের চেষ্টা করে। এদের কার্যকলাপ ইতিবাচক বা নেতিবাচক উভয় ধরনের হতে পারে। এরা দৈনন্দিন জীবনের বিরাট একটি অংশ কাটিয়ে দেয় অনলাইনে। যখন অফলাইনে থাকে তখনও এরা অনলাইনের কার্যকলাপ ও

tanbircox.blogspot.com

চিন্তাভাবনায় মোহগ্রস্ত হয়ে থাকে। অনলাইনে সবাইকে তাক- লাগানোর জন্য বা সেলিব্রেটি হওয়ার জন্য নিত্য নতুন আইডিয়া নিয়ে সবসময় ভাবতে থাকে, ফলে বাস্তব জীবন নিয়ে চিন্তাভাবনার আর সময় থাকে না।।

৯। প্রতারণা ও ধোকাবাজিইন্টারনেটে যেহেতু নিজের পরিচয় গোপন রেখে অনেক - কিছু করা যায়, তাই এটা অনেকের কাছে ফন্দিফিকির ও প্রতারণার স্বর্গরাজ্য।- অনেকে এসবের মাধ্যমে এক ধরনের আনন্দ পায়। এরা এসব উদ্দেশ্যে এক ওয়েবসাইট থেকে আরেক ওয়েবসাইটে সারাক্ষণ ঘুরে বেড়ায় এবং অনেক সময় সাইবার ক্রাইমে জড়িয়ে পড়ে। সমস্যা ।বর্তমান সময়ে অনলাইনের মাধ্যমে ধোকা ওপ্রতারনার প্রবনতা সবচেয়ে বেশি|

১০। Status Update Anxiety (SUA) – ইন্টারনেটের কারণে সৃষ্ট নতুন মানসিক রোগ) সমস্যা সুয়া/SUA)। এ ক্ষেত্রে একজন ব্যক্তি তার পারিবারিক জীবন তো বটেই, বাস্তব জীবনের বন্ধুবান্ধব থেকেও বিছিন্ন হয়ে পড়ে। কেননা তার ধ্যান ধারণায় স্থান করে নেয় চ্যাট রুম, ব্লগ, ফোরাম, নিউজ গ্রুপ, ফেইসবুক, Twitter, Dopplr, My Space, Bedpost ইত্যাদির সুবাদে প্রাপ্ত ভার্চুয়াল জগতের নতুন নতুন বন্ধুবান্ধব। প্রতি মুহুর্তে ইন্টারনেটে নিজের দৈনন্দিন জীবনের প্রতিটি ঘটনা নিয়মিত অন্যদের সাথে শেয়ার করতে গিয়ে অনেকের মধ্যে সৃষ্টি হচ্ছে এক ধরনের মানসিক চাপ। তারা দৈনন্দিন জীবনের প্রতিটি পদক্ষেপ তাৎক্ষণিকভাবে ইন্টারনেটে প্রকাশ করতে চাই এবং অন্যদের উত্তর বা প্রতিক্রিয়া জানতে অধৈর্য হয়ে পড়ে। ফলে তার পারিবারিক ও সামাজিক জীবনে বিপর্যয় নেমে আসে। এরা ইন্টারনেট ছাড়া বেশীক্ষণ থাকতে পারে না। ধুমপানে অভ্যস্ত লোক যেমন ধুমপান করতে না পারলে চঞ্চল, বিষন্ন অথবা উত্তেজিত হয়ে ওঠে, তেমনি ইন্টারনেট ব্যবহার করতে না পারলে এদের অবস্থাও তাই হয়।

ইন্টারনেট আসক্তির লক্ষণগুলো:

১। আপনি কি ইন্টারনেট নিয়েই সারাক্ষণ চিন্তাভাবনা করছেন?

২। আগের অনলাইনের ঘটনাগুলো কিংবা পরবর্তীতে কী করবেন এসব চিন্তাই কি শুধু মাথায় ঘুরপাক খাচ্ছে?

৩। আপনি কি মনে করেছেন সংশ্লিষ্ট ক্ষেত্রে ভালো ফল পেতে হলে আপনার ইন্টারনেটের প্রতি মনোসংযোগ আরো বাড়িয়ে দিতে হবে?

৪। আপনি কি সাংসারিক ও সামাজিকভাবে সমূহ ক্ষতির সন্মুখীন হয়েও ইন্টারনেটের নির্ভরতা কমাতে পারছেন না?

৫। আপনি কি যতটুকু সময় অনলাইনে ব্যস্ত থাকা যায় তার চেয়েও বেশিক্ষণ অনলাইন ব্যবহার করে থাকেন?

৬। আপনি ইন্টারনেট নির্ভরশীলতার ব্যাপারে আপনার আত্মীয়স্বজন বা বন্ধুবান্ধবের কাছে সবকিছু গোপন করে যাচ্ছেন অথবা মিথ্যা বলছেন?

৭। আপনি কি হালকা হওয়ার জন্য অথবা সব সমস্যা, দুঃখকষ্ট ভুলবার জন্য ইন্টারনেটকে বিকল্প ব্যবস্থা হিসাবে নিয়েছেন-?

৮। আপনি যখন ইন্টারনেট ব্যবহার কমিয়ে আনা বা বন্ধ করার চেষ্টা করেন, সে সময় কি আপনি চঞ্চল ভাবপ্রবণ, বিষন্ন অথবা উত্তেজিত হয়ে উঠেন?

৯। আপনি কি ইন্টারনেট ব্যবহারের কারণে নিয়মিত ঘুমাতে পারছেন না?

১০। আপনি কি ইন্টারনেট ব্যবহারের কারণে শারীরিক ওজন কমাবাড়া/, মাথাব্যাথা, পৃষ্ঠবেদনা ইত্যাদি শারীরিক সমস্যা অনুভব করেন?

১১। আপনি কি ইন্টারনেটের প্রতি আপনার অদম্য আকর্ষণ কমিয়ে আনা বা ইন্টারনেট ব্যবহার নিয়ন্ত্রনে আনার একাধিক ব্যর্থ উদ্যোগ ইতিপূর্বে নিয়েছেন?

আপনি যদি উল্লিখিত এগারটির মধ্যে তিনটি লক্ষণও নিজের মধ্যে শনাক্ত করতে পারেন, তবে ধরে নেবেন আপনি ইন্টারনেটের অপব্যবহার করছেন। যদি পাঁচটি লক্ষণও নিজের মধ্যে শনাক্ত করতে পারেন, তবে ধরে নেবেন আপনার মাঝে ইন্টারনেট আসক্তি কাজ করছে।

tanbircox.blogspot.com

প্রতিকার:

চিত্ত বিনোদনের অন্য উপায়গুলোর মাঝে নিজেকে পরিব্যপ্ত করা।

পরিবারের সাথে দায়িত্বশীল ব্যক্তি হিসেবে আরো বেশী সময় দেয়া।

নিজের প্রকৃত দুঃখহ্নিত করা এবং তা দুর করার জন্য সচেষ্ট হওয়া।সমস্যাগুলোকে চি-কষ্ট-

নিজের সমস্যাগুলো নিজের মাঝে গুটিয়ে না রেখে আত্মীয়স্বজন আর বন্ধুবান্ধবের সাথে আলোচনা করা।

ইন্টারনেট প্রযুক্তিকে নিজের সহায়ক কাজেই একমাত্র ব্যবহার করা, নির্ভরতা যেন পারিবারিক বা সামাজিক গন্ডিকে অতিক্রম না করে।

ড্রাগ, এলকোহল বা অন্য কোন মানসিক সমস্যা থাকলে তার চিকিৎসা করা।

বাস্তব জীবনে বেশি মানুষের সাথে ভালো সম্পর্ক গড়ে তোলা। তখন ইন্টারনেটের সাথে সম্পর্ক কম থাকলেও চলবে।

অসামাজিক, লাজুক বা ঘরকুনো স্বভাব থাকলে তা পরিবর্তন করা।

প্রয়োজনে মানসিক বিশেষজ্ঞের দ্বারস্থ হয়ে চিকিৎসা নেয়া।

ধাপে ধাপে ইন্টারনেট ব্যবহারের সময় ও গুরুত্ব কমিয়ে আনা:

কইন্টারনেটে যেসব বিষয় ও সাইটে আপনি সময় কাটান সেগুলোকে তিন ভাগে ভাগ (করুনদরকারী :, কম দরকারী এবং বেদরকারী। প্রথম দিকে বেদরকারীগুলো বাদ দিন, এরপরে কম দরকারীগুলো বাদ দিন এবং তারপরে দরকারীগুলোতেও সময় কমিয়ে আনুন।

খযে সময় ইন্টারনেট ব্যবহারের পরিবর্তে অন্য কিছু করার সুযোগ থাকে তখন (নেট ব্যবহার করবেন না। নেটে বসার আগেই সময়ের ব্যাপারে সিদ্ধান্ত নিন, সেই সময়টুকুর এক সেকেন্ড বেশিও ইন্টারনেটে থাকবেন না। এ ব্যাপারে দৃঢ় সংকল্প থাকতে হবে। মনে রাখবেন জীবনটা আপনার, সুতরাং আপনার লাইফস্টাইল কী হবে সে সিদ্ধান্তও আপনাকেই নিতে হবে।

ইন্টারনেটের সুফল ও ইতিবাচক দিক অনেক যা এখানে লিখে শেষ করা যাবে না। কিন্তু সেই সুফল পেতে যেন ব্যক্তিগত, পারিবারিক এবং কর্মজীবনে নতুন কোন সমস্যার সৃষ্টি না হয় আমাদেরকে সেদিকে নজর রাখতে হবে। ইন্টারনেটের ভালো দিকগুলো যেমন আমাদের জীবনকে আরো সহজ ও গতিময় করতে পারে, তেমনি এর খারাপ দিকগুলো আমাদের জীবনকে করতে পারে আরো জটিল ও বেদনাময়। “Prevention is better than cure.” সুতরাং শুরু থেকেই সাবধান। নতুন যে কোন কিছুতেই শুরুর দিকে মানুষের ব্যাপক কৌতুহলউদ্দীপনা থাকে। একটা সময়ে এসে আবার সব- স্বাভাবিক হয়ে যায়। ইন্টারনেটও এর ব্যতিক্রম নয়। কিন্তু কারো উৎসাহউদ্দীপনা যদি দিনদিন বাড়তে থাকে তখনই ভাবতে হবে এটা ইন্টারনেট- আসক্তির পূর্ব লক্ষণ কিনা। ইন্টারনেট ব্যবহারের স্বাভাবিক সময়সীমা কতটুকু, তা নির্দিষ্ট করে বলা মুশকিল। কারণ ব্যক্তি বিশেষের পেশা ও প্রয়োজনের উপর ভিত্তি করে তা বিভিন্ন হতে পারে।

ইন্টারনেট সংক্রান্ত আপনার সমস্যাগুলো চিহ্নিত করে সমাধানের চেষ্টা করুন। এজন্য আপনার প্রচন্ড ইচ্ছাশক্তির প্রয়োজন। প্রতিকারের পরামর্শগুলো পড়ুন। প্রয়োজনে মানসিক বিশেষজ্ঞের দ্বারস্থ হয়ে চিকিৎসা করতে পারেন।

প্রতিকার ও সাহায্যের জন্য নিম্নোক্ত ওয়েবসাইটগুলো দেখতে পারেন:

www.internetaddictionhelp.com

www.netaddiction.com

www.netaddictionrecovery.com

www.mentalhelp.net

psychcentral.com/netaddiction

tanbircox.blogspot.com

Want more Updates 🕮:- http://facebook.com/tanbir.ebooks
www.monojagot.ws
টিনএজারদের কমপিউটার আসক্তির কারণে অনেক মাবাবা সন্তানকে কমপিউটার কিনে- দেওয়ার পর আপসোস করেন। নেতিবাচক প্রতিক্রিয়ার ভয়ে অনেকে বাসায় ইন্টারনেট কানেকশন নিতে চান না। ফলে ইন্টারনেটের সুফল থেকেও তারা বঞ্চিত হন। অনেকে স্কুলকাঠিয়ে দেন। যার অফিস থেকে বাসায় এসে বেশিরভাগ সময় ইন্টারনেটে/কলেজ/ ফলে পিতামাতা ও সন্তানদের মধ্যে-, স্বামী ও স্ত্রীর মধ্যে সম্পর্কের অবনতি ঘটে। অথচ আমরা যদি একটু সচেতন হই, ইন্টারনেটের বিশাল জ্ঞানভান্ডার আমাদের শিক্ষাদিক্ষার পাথেয় হতে পারে। আমরা যদি একটু বুদ্ধিমান হই, ইন্টারনেট আমাদের জীবনের চলার পথকে আরো গতিময় ও মসৃন করতে পারে। ইন্টারনেট আসক্ত হয়ে স্বামীস্ত্রীর মধ্যে অশান্তি সৃষ্টির পরিবর্তে ইন্টারনেটের বিনোদন শাখাকে- সঠিকভাবে ব্যবহার করে আমরা দাম্পত্য জীবনকে আরো রোমান্টিক ও আকর্ষণীয় করতে পারি। ইন্টারনেট আসক্তি থেকে মুক্তির জন্য প্রয়োজন সচেতনতা, ইচ্ছা, চেষ্টা এবং পারস্পরিক সহযোগিতা। ইন্টারনেট আমাদের সার্বিক জীবনে অভিশাপ নয়, আশীর্বাদ হউক, ইন্টারনেটের মাধ্যমে তরুণ সমাজ নিত্যনতুন আবিস্কারের নেশায়- মত্ত হউক,ইতিবাচকভাবে পাল্টে দিক পৃথিবীকে– এটুকুই প্রত্যাশা।

তথ্যসূত্র:

অস্বভাবিক মনোবিজ্ঞান,মানসিক ব্যাধির লক্ষণ,কারণ ও আধুনিক চিকিৎসা পদ্ধতিনীহাররঞ্জন সরকার।-
মানসিক রোগ অজানা অধ্যায়সজল আশরাফ :ডা-
মনের অসুখশিবেন সাহা:ড-
ইন্টারনেট ও পত্র পত্রিকা।

tanbircox.blogspot.com

কিভাবে ইন্টারনেট এর সাহায্যে ফাইল আদান-প্রদান করা হয় ?

আমরা তো কম বেশী সবাই ইন্টারেনেট এর সাহায্যে বিভিন্ন রকমের ফাইল একে অপরকে পাঠিয়ে থাকি। কিন্তু কখনো কি চিন্তা করে দেখেছেন এই ফাইল ইন্টারেনেট এর মাধ্যমে কিভাবে প্রেরন করা বা গ্রহন করা হয়। আজ আমি আমি আমার এই পোষ্টে সেই বিষয়টি ব্যাখ্যা করব:~

OSI model কে ব্যবহার করা হয় নেটওয়ার্ক এর মধ্যে কিভাবে যোগাযোগ স্থাপন হয় সেটিকে বুঝানোর জন্য। এই OSI model ১৯৭৮ সালে প্রবতির্ত হয় International Organization for Standardization (ISO) দ্বারা। এই OSI model এর সাহায্যে সাতটি ধাপে ফাইল পাঠানো এবং গ্রহন এর কাজ করা হয়। আর এই OSI model এর সাতটি ধাপগুলো হল :~

* Application Layer : যখন আপনি কোন ফাইল ইন্টারেনেট এর সাহায্যে পাঠান তখন Application Layer ঐ ফাইলের জন্য নেটওয়ার্কে প্রবেশ পথ হিসেবে কাজ করে। আপনার পাঠানো ফাইলগুলো প্রথমে Application Layer-এ এসে হাজির হয় নেটওয়ার্কে তার প্রবেশ টিকিট পাওয়ার জন্য।

* Presentation Layer : আপনার পাঠানো ফাইলগুলো যখন Application Layer এর প্রবেশ টিকেট পায় তখন সেই ফাইলটি Presentation Layer-এ এসে হাজির হয়। এই Presentation Layer এর কাজ হল ঐ ফাইলগুলোকে নেটওয়ার্কের উপযোগী বিভিন্ন syntax -এ রুপান্তর করা। আর আপনার পাঠানো ফাইল যখন আপনার প্রেরকের নিকট চলে আসে তখন এই Presentation Layer ঐ ফাইলকে আবার কম্পিউটার উপযোগি Syntax-এ রুপান্তর করে নেয়।

facebook /gmail/skype: - tanbir.cox Website 🌎:- http://tanbircox.blogspot.com

* Session Layer : এই Session Layer কাজ হল প্রেরক এবং প্রাপকের মধ্যে যোগাযোগের মাধ্যম হিসেবে নেটওয়ার্কের স্থাপন নিশ্চিতকরন করা।

* Transport Layer : এই Transport Layer এর কাজ হল ফাইলগুলোকে যেভাবে পাঠানো হয়েছে ঠিক সেইভাবে প্রাপকের নিকট কোন ধরনের তথ্য না হারিয়ে বা কোন ফাইল কপি না করে ঠিকভাবে প্রেরন করা। যখন কোন ফাইল নেটওয়ার্কের মাধম্যে পাঠানো হয় তখন সেই ফাইলকে বিভিন্ন অংশে বিভক্ত করে প্রাপকের নিকট পাঠানো হয়।

* Network Layer : এই Layer এর কাজ হল প্রেরকের নেটওয়ার্কের মাধ্যম চিহ্নিত করা এবং সেই নেটওয়ার্ক দিয়ে অন্যান্য নেটওয়ার্কে যোগাযোগ স্থাপন করা।

* Data-Link Layer : এই Layer-টির কাজ হল কোন ধরনে ভুল ছাড়া পাঠানো ফাইলগুলোকে এক কম্পিউটার থেকে অন্য কম্পিউটারে (নেটওয়ার্কের মাধম্যে) পাঠানো।

* Physical Layer : এই Layer এর সাহায্যে প্রেরকের পাঠানো ফাইলগুলো প্রাপকের কম্পিউটারে এসে হাজির হয়।

***আমরা যখন কোন ফাইল ডাউনলোড করি তখন এই উপরের সাতটি ধাপ ধারাবাহিকভাবে সম্পন্ন করে ডাউনলোডকৃত ফাইলটি আমাদের কম্পিউটারে আসে ।

ওয়েবসাইটে বাংলা দেখা

দীর্ঘদিন যাবত আমাদের কম্পিউটার ল্যাবে বাংলা ফন্ট দেখা নিয়ে দারুন কষ্টে ছিলাম। বিভিন্ন স্থানেই যেমন সাইবার ক্যাফে গুলোতে এই সমস্যায় প্রায়-ই পড়তে হয়। যদিও বর্তমানে বাংলা ওয়েবসাইটগুলোর মধ্যে ইউনিকোডভিত্তিক সাইট-ই বেশি,তবুও পুরোনো নিয়মে চলে এমন সাইটের সংখ্যাও কম নয়।

ইউনিকোড ভিত্তিক সাইট গুলোতে যে কোন ফন্ট থাকলেও কম্পিউটারে বৃন্দা বা অন্য কোন ফন্ট থাকলেই হবে।

কিন্তু সাইটটি ঠিকভাবে প্রদর্শিত হবে না, যদিনা ইউনিকোড না ব্যবহার করে সাধারণ কোন ফন্ট ব্যবহার করা হয়। তবে সেক্ষেত্রে ফন্ট অ্যাডকারি ওয়েব সাইটের সাথে ফন্টটাকে . eot ফাইল হিসেবে যোগ করে দেন। ফলে পেজ এর সাথে ফন্ট টাও লোড হয়ে যায় এবং পেজটা ঠিকভাবে দেখা যায়।

তাহলে প্রশ্ন হল এরপরেও ঠিকভাবে দেখা যায়না কেন? এটি হয়ে থাকে সাধারনত ইন্টারনেট সেটিংস এর জন্য ! কি বিশ্বাস হচ্ছেনা?

ইন্টারনেট এক্সপ্লোরারের tools থেকে internet option এ যান,

tanbircox.blogspot.com

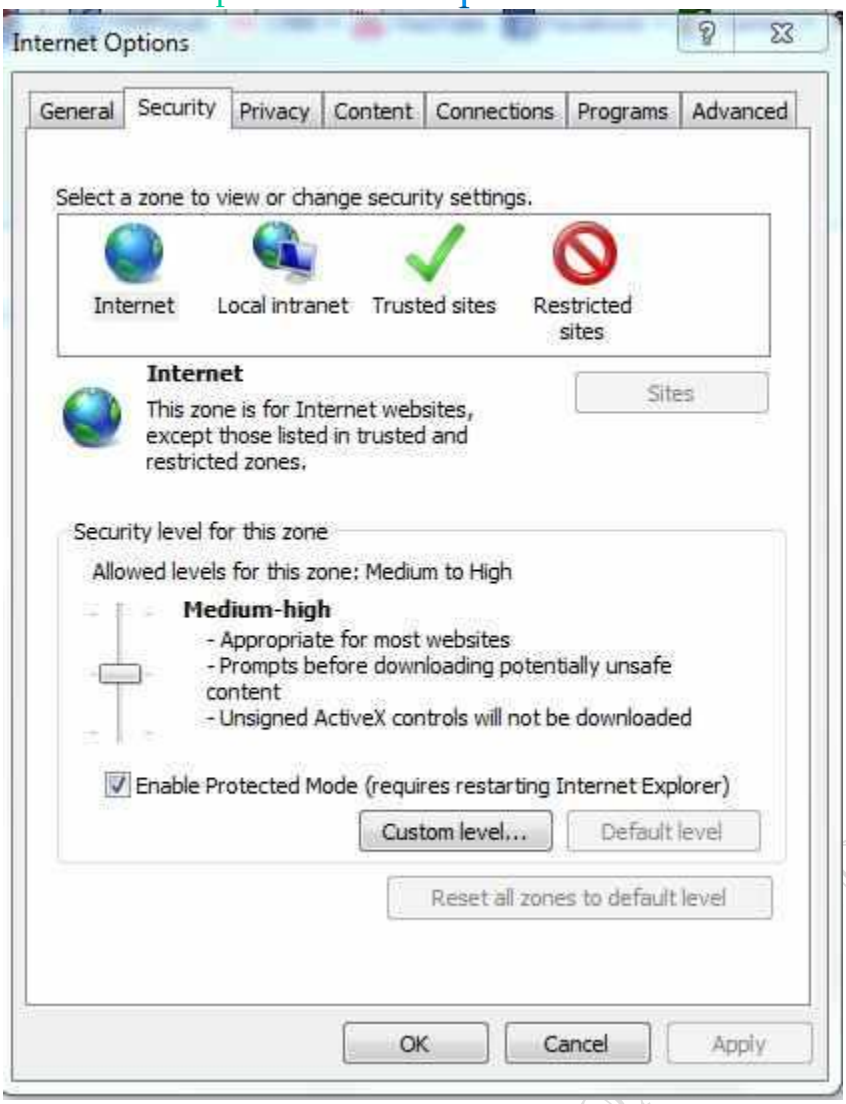

এরপর security থেকে custom lebel এ যান। সেখানে downloads এর নিচের অংশে font download নামে একটি সাব আইটেম পাবেন।

tanbircox.blogspot.com

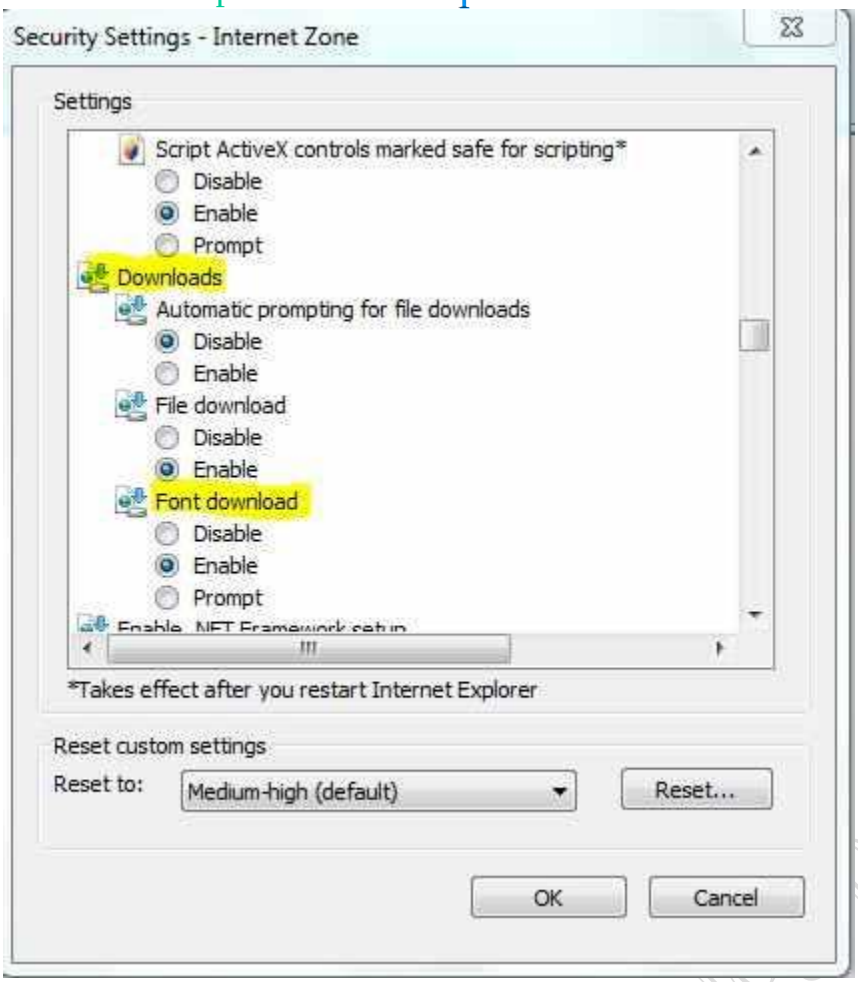

এই সাব্আইটেম টি যদি ডিস্যাবল করা থাকে তবে ওয়েব সাইট লোড হওয়ার সময় ফন্ট লোড হয়না। তাহলে অপেক্ষা না করে এই আইটেম টিকে অ্যানাবল করে দিন, তাহলেই সমস্যার সমাধান হয়ে যাবে।

tanbircox.blogspot.com

Want more Updates 🕮:- http://facebook.com/tanbir.ebooks

র‍্যাপিডশেয়ার, মেগাআপলোড, হটফাইল থেকে সর্বোচ্চ স্পীডে রিজিউম সুবিধা সহ ডাউনলোড করুন + টরেন্ট থেকে ডিরেক্ট ডাউনলোড

tanbircox.blogspot.com

facebook /gmail/skype: - tanbir.cox Website 🌎:- http://tanbircox.blogspot.com

বিভিন্ন ফাইল শেয়ারিং সাইট থেকে ফ্রী ইউজার হিসেবে ডাউনলোডের কষ্ট সহ্য করাটাও আরেকটা বিরাট কষ্টের ব্যাপার। ওয়েটিং টাইম এর বিরক্তি বাদ দিলেও সর্বোচ্চ স্পীডে ডাউনলোড আর রিজিউম সুবিধা না থাকার দুঃখে দুখীর সংখ্যাও কম না। দুঃখ আরও বাড়ে যখন টরেন্ট দিয়ে ৭০০মেগার একটা ফাইল ডাউনলোড করতে ১০০ মেগা আপলোড করা লাগে । ডাউনলোড নিয়ে এইসব দীর্ঘশ্বাস দূর করতেই এই পোস্ট।

এইবার আসল কথায় আসি। মূল আলোচনার শুরুতে লিচিং নিয়ে ধারনা থাকলে পুরো ব্যাপারটা ভালোভাবে বুঝতে পারবেন।

পার্ট ১- লিচিং জিনিষটা কি,কেন, কিভাবে>> লিংক জেনারেটর বা লিচিং সাইট কি?

- এই সাইটগুলো র‍্যাপিডশেয়ার, মেগাআপলোড, হটফাইলের মত বিভিন্ন ফাইল শেয়ারিং সাইট থেকে আপনাকে প্রিমিয়াম ইউজারের মত ডাউনলোডের সুযোগ করে দেবে ফ্রি ফ্রি। ডাউনলোডের সময় ম্যাক্সিমাম স্পিডের সাথে সাথে রিজিউম সুবিধাও দিচ্ছে কয়েকটা সাইট।

>> কেন লিংক জেনারেটর সাইট?

- আমাদের দেশে মোবাইল ইন্টারনেট ব্যবহারকারীদের স্ট্যাটিক আইপি সরবরাহ করা হয় বলে ফ্রি ইউজার হিসেবেও ডাউনলোড করা যায় না। অনেকের পক্ষেই প্রিমিয়াম একাউন্ট কিনে ব্যবহার করা সম্ভব না। তারচেয়ে বড় কথা- ফ্রি ফ্রি পাইলে টাকা দিমু ক্যান?!

>> কাজটি কিভাবে করা হয়?

- লিংক জেনারেটিং হ্যাকিং এর মত জটিল, ইল্লিগাল কোন ব্যাপার না। বরং পুরো ব্যাপারটাই খুবই সহজ ও লিগাল। লিংক জেনারেটর সাইট মালিকরা টাকা দিয়ে র‍্যাপিডশেয়ার একাউন্ট কিনে নেন এবং আপনার কাংখিত ফাইলটি নিজেদের সার্ভারে আপলোড করে নেন।(ধইরা নেন তাদের হার্ডডিস্ককে)। তারপর আপনাকে ডাউনলোডের সুযোগ করে দেন।

>> সাইট মালিকদের লাভটা কি? উনারা কি দাতা হাতেমতাই?

- না,উনারা দাতা হাতেমতাই নন। এইসব সাইটে গেলেই দেখবেন সাইটের ডান-বাম-উপর-নিচে বিভিন্ন ইমেজ ও গুগল টেক্সট অ্যাডের ছড়াছড়ি। এই অ্যাডগুলোই উনাদের আয়ের প্রধান ক্ষেত্র।

>> সাইট পাব কই?

- গুগলে সার্চ দিলেই পাওয়া যাবে এরকম অনেক সাইট। তবে সমস্যা হচ্ছে এইসবের ৯৯ভাগই কাজ করেনা। অনেক সময় দেখবেন আজকে একটা সাইট খুব ভালো কাজ করছে, আবার কালকেই সাইট ডাউন।

কিভাবে কি করতে হবে। (স্টেপ বাই স্টেপ)

tanbircox.blogspot.com

আগের দেয়া লিচিং সাইটটা আজকাল প্রায়ই ডাউন থাকে। তাই নতুন সাইট খুঁজে বের করলাম। এটা দিয়ে প্রতিদিন ১ গিগা লিচিং করতে পারবেন কিভাবে কি করতে হবে নিচে ছবিসহ দিয়ে দিলাম-

১. এই সাইটে

http://www.migahost.com/free1994.html

গিয়ে ফর্ম ফিলাপ করে সাবমিট বাটনে ক্লিক করুন।

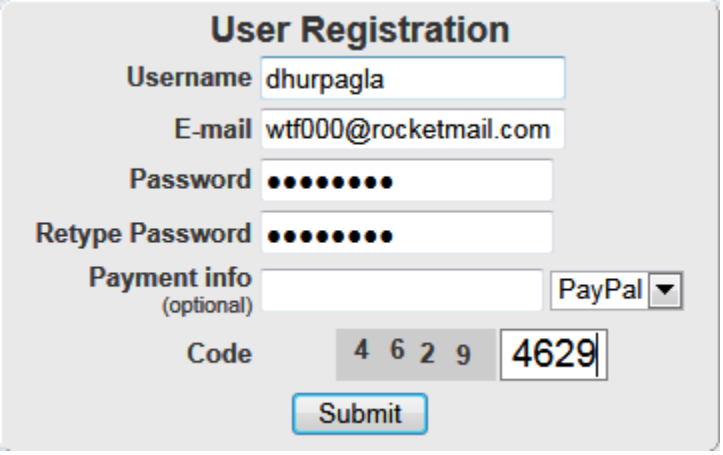

২. যে মেইল এড্রেস দিয়ে রেজিস্ট্রেশন করেছিলেন সেটায় ঢুকে লিঙ্কে ক্লিক করে আপনার একাউন্ট কনফার্ম করুন। (ইনবক্সে মেইল না পেলে স্প্যাম ফোল্ডারে পাবেন, ঢুকে কনফার্ম করুন)।

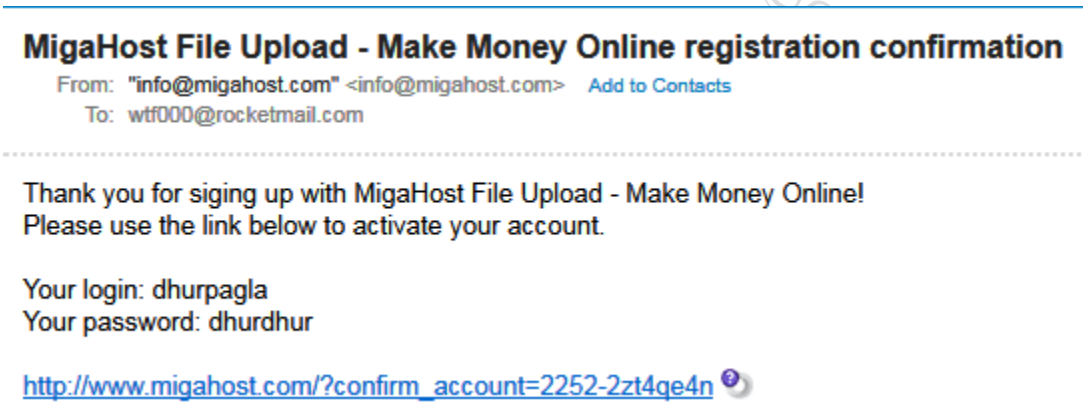

আপনার একাউন্ট এখন ব্যবহারের জন্য তৈরী!

৩. Free URL Leech এ গিয়ে আপনার ফাইলের এড্রেস দিয়ে Upload বাটনে ক্লিক করুন।

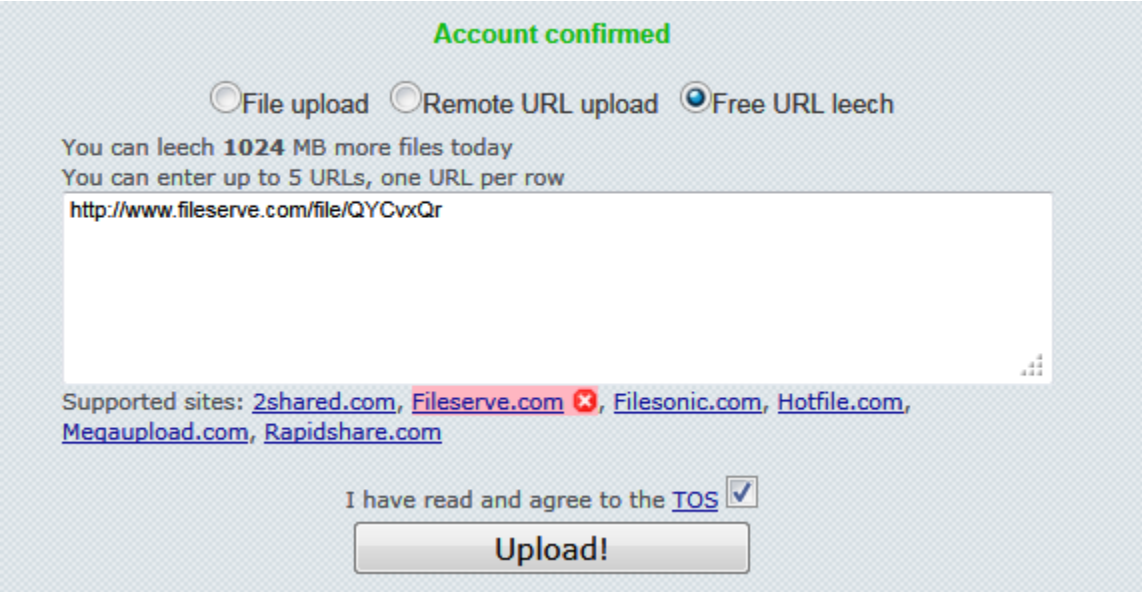

৪.দেখুন ফাইলটি ওদের সার্ভারে আপলোড হচ্ছে।

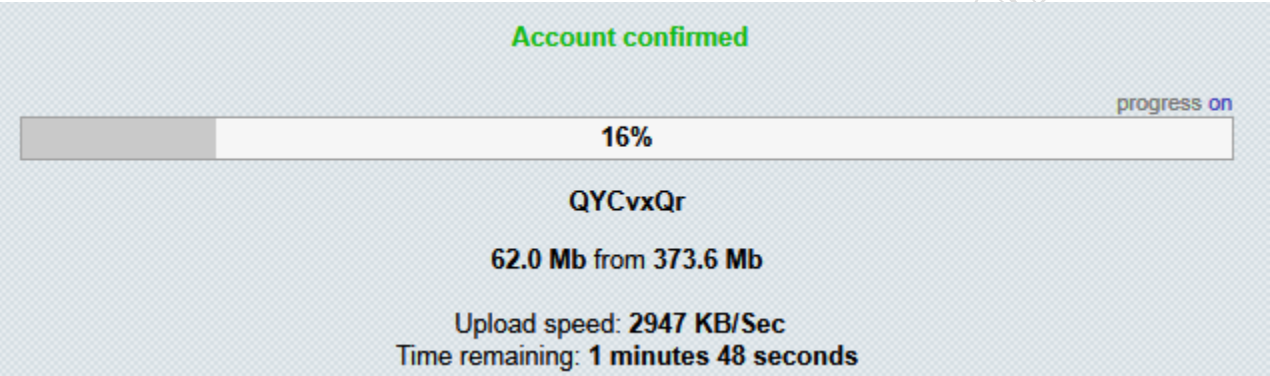

এদের সার্ভারের আপলোডিং স্পিড দেখে তো চোখ কপালে উঠল, ২৯০০কেবি/সেকেন্ড!!! যাই হোক, ১০০% আপলোড শেষে উপরের MY FILES গিয়ে লিস্ট থেকে আপনার ফাইলটির উপর ক্লিক করে ফ্রি ডাউনলোড সিলেক্ট করুন।

৫.তারপর Create download link এ ক্লিক করলেই পেয়ে যাবেন আপনার কাংখিত রিজিউমেবল ডাউনলোড লিঙ্ক।

এইবার পার্ট 3- কিভাবে কি করতে হবে

আপনার পছন্দমত নিচের চারটা সাইট ব্যবহার করে ফ্রী ইউজার হিসেবেই প্রিমিয়াম ইউজারের সমস্ত সুবিধাগুলো ভোগ করতে পারবেন। সাইটগুলোর চেহারাতেও অনেক মিল (খালাত ভাই মনে হয়)। রেজিস্ট্রেশন প্রসেসও একই। এবার আসুন আলাদা

আলাদা করে মূল ফিচারগুলো দেখি-

সিক্সওয়াইবিএইচ-আপলোড ডট কম -http://www.6ybh-upload.com/free3551.html

আমার দেখা এই বিষয়ে সবচাইতে স্ট্যাবল সাইট। সাপোর্টেড সাইটস সংখ্যা সবচেয়ে বেশী এবং টরেন্ট লিচিং সার্ভারটিও স্পীডি।

লিচ করার ডেইলি লিমিট- দিনে ৫টা ফাইল

সাপোর্টেড সাইটস- Rapidshare.com, Megaupload.com, Hotfile.com, Netload.in, sharingmatrix.com, 4shared.com, turbobit.net, letitbit.net, launchFile.com, 2shared.com, easy-share.com, depositfiles.com, uploaded.to, ul.to

টরেন্ট লিচ সুবিধা-আছে। একইসময় ১টা টরেন্টই লিচ করানো যাবে।

tanbir.blogspot.com

এন্টারআপলোড ডট কম -

ভালো দিক হল ৫টা ফাইলের লিঙ্ক একসাথে দিয়ে ব্যাচ লিচ করাতে পারবেন । খারাপ দিক মাঝে মাঝে সার্ভার ডাউন থাকে ও ডাউনলোড রিজিউম নিয়ে সমস্যা করে।

লিচ করার ডেইলি লিমিট- দিনে 1000 MB

সাপোর্টেড সাইটস- 2shared.com, Depositfiles.com, Filefactory.com, Megaupload.com, Netload.in, Rapidshare.com

টরেন্ট লিচ সুবিধা- নেই

রভিশেয়ার ডট কম -

এইটা মূলত ব্যবহার করি টরেন্ট লিচ করানোর জন্য। ভাল দিক হল একইসাথে ২টা টরেন্ট লিচ করানো যায়।

লিচ করার ডেইলি লিমিট- দিনে ১-২টা ফাইল

সাপোর্টেড সাইটস- Rapidshare.com, Megaupload.com

টরেন্ট লিচ সুবিধা-আছে।

মিডআপলোড ডট কম -

ভালো দিক হল সর্বোচ্চ ৪০টা ফাইলের লিঙ্ক একসাথে দিয়ে ব্যাচ লিচ করাতে পারবেন।

লিচ করার ডেইলি লিমিট- দিনে 1024 MB

সাপোর্টেড সাইটস- 2shared.com

টরেন্ট লিচ সুবিধা- নেই

বিশেষ দ্রষ্টব্যঃ আমি টেকি জ্ঞান তেমন উঁচু পর্যায়ের না, লেখার হাতও খুবই খারাপ । চেষ্টা করেছি যতটা পারি সহজভাবে লিখতে। কারও কোথাও বুঝতে কোন সমস্যা হলে বা কোন প্রশ্ন থাকলে নির্দ্বিধায় বলে যান, জবাব দেয়ার যথাসাধ্য চেষ্টা করব।

হ্যাপি ডাউনলোডিং!

tanbircox.blogspot.com

Youtube থেকে ভিডিও ডাউনলোডের ৫ ধরনের পদ্ধতি

অনলাইনে বিনামূল্যে ভিডিও দেখা যায় অনেকদিন আগে থেকেই। Youtube বা Metacafe এর মত এখন এমন অনেক ওয়েবসাইট আছে যেখানে আপনি বিভিন্ন বিষয়ভিত্তিক ভিডিও দেখতে পাবেন। এধরনের সাইটগুলির মধ্যে Youtube সবচাইতে জনপ্রিয়, কিন্তু এখানে একটি অসুবিধা হল আপনি যদি পছন্দের ভিডিওগুলি যদি আপনি আপনার কম্পিউটারে সংরক্ষন করতে চান তবে সরাসরি ডাউনলোড করার কোন অপশন পাবেন না। তবে ডাউনলোড করা যাবে না এমনটি না, ডাউনলোড করার এমনই কিছু পদ্ধতির কথা আলোচনা করছি এখানে।

১এক ক্লিক এ শুরু হবে ডাউনলোড .

KeepVid.com একটি ওয়েব বেজড ভিডিও ডাউনলোড ম্যানেজার । হয়তো আপনি এমন একটি কম্পিউটার ব্যবহার করছেন যেখানে আপনার সফটওয়্যার ইনস্টলের অনুমতি নেই। কখনও এমন হয় যে আপনার নতুন সফটওয়্যার ইনস্টলের মত সময় বা ইচ্ছা নেই সেক্ষেত্রে ভিডিও ডাউনলোড করার ক্ষেত্রে এটি আপনার কাজে লাগতে পারে। এটি ব্যবহার করে ডাউনলোড করাও অনেক সহজ। যে ভিডিওটি ডাউনলোড করতে চান সেটিও URL (সাইটির ঠিকানা এখানকার খালি জায়গাটিতে পেস্ট (করে দিন এবার Dawnload বাটনটিতে ক্লিক করলেই একটি লিংক দেখা যাবে যেটি দিয়ে আপনি ভিডিওটি .flv ফরম্যাটে বা কোন কোন ক্ষেত্রে .mp4 বা .aiv(HD) ফরম্যাটে ডাউনলোড করতে পারবেন। এটি ব্যবহার করে আপনি এধরনের আরও অনেক ওয়েবসাইট যেমন Metacafe থেকে ভিডিও ডাউনলোড করতে পারবেন।

এখানকার বুকলেটটি যুক্ত করে আপনি একটি মাত্র ক্লিক করেই ভিডিও ডাউনলোড- করতে পারবেন। এছাড়া ডাউনলোডের জন্য এখানে দুটি টুল পাওয়া যাবে।

২ .URL থেকেই ডাউনলোড করা

Youtube এর ভিডিও ডাউনলোডের আরও একটি ভালো পদ্ধতি হল যে ঢিবিও ডাউনলোড করতে চান সে সে লিংকটিতে kiss শব্দটি যুক্ত করে দেয়া । তাহলে আপনি ডাউনলোড করার জন্য লিংক পাবেন । যেমন ভিডিওটির লিংক যদি হয় http://www.youtube.com/watch?v=ldwLwlmFijM তবে আপনি “youtube” শব্দটির পূর্বে “kiss” শব্দটি যুক্ত করে দেবেন তখন ওয়েব সাইটটির ঠিকানা হবে http://www.kissyoutube.com/watch?v=ldwLwlmFijM । তবে এটি ঠিমত কাজ করার জন্য কম্পিউটারে জাভা ইনস্টল করা থাকতে হবে।

৩সফটওয়্যার ই .নস্টল ছাড়াই ফরম্যাট পরিবর্তন করে ডাউনলোড

Vixy.net একটি ওয়েব বেজড ডাউনলোড ম্যানেজার সেই সাথে এটি একটি ভিডিও কনভার্টার । উইন্ডোজ মিডিয়া প্লেয়ার বা রিয়েল প্লেয়ারের মত অনেক জনপ্রিয় মিডিয়া প্লেয়ারেই .flv ফরম্যাটের ভিডিও চালানো যায় না। তাই আপনি চাইলে ডাউনলোড করার সময়ই ফরম্যাট পরিবর্তন করে নিতে পরবেন। এখানে আপনি AVI, 3GP, and MOV বা mp3 হিসাবেও ডাউনলোড করতে পারবেন। ভিডিওটির লিংক লিখে ফরম্যাট সিলেক্ট করে Start বাটনে ক্লিক করলে ডাউনলোড শুরু হবে।

৪ .YouTube ডাউনলোড সফটওয়্যার

ডাউনলোডের জন্য বিভিন্ন সফটওয়্যারও ব্যবহার করতে পারেন । YouTube Downloader তেমনই একটি ডাউনলোড ম্যনেজার Download.com ওয়েবসাইট থেকে আপনি বিনামূল্যে নামিয়ে ব্যবহার করেত পারবেন। ভিডিওটির ঠিকানা টেক্সট বক্সে লিখে ডাউনলোড করা যাবে , এখানে ফরম্যাট পরিবর্তন করে ও ডাউনলোড করা যায়।

tanbircox.blogspot.com

৫ক্স প্লাগইন ব্যবহার করাফায়ারফ .

যেকোন ওয়েব সাইট থেকে ভিডিও ডাউনলোর করার সবচাইতে ভালো পদ্ধতি হল মজিলা ফায়ারফক্সের Download Helper অ্যাড অনটি ব্যবহার করা । কয়েকশত ওয়েব সাইটথেকে এটি ব্যবহার করে ভিডিও নামানো যায়। যে কোন ওয়েনসাইটে ডাউনলোড করার মত কোন মিডিয়া ফাইল থাকলে অ্যাড্রেস বারের পাশে একটি আইকনের এনিমেশন চলতে থাকে থেকে সেখানে ক্লিক করলে ডাউনলোড শুরু হয়। Youtube এ ভিডিও ফাইলগুলির পাশে একটি আইকনটি দেখতে পাবেন যেখানে ক্লিক করলে ডাউনলোডের অপশন পাবেন।

এগুলি ছাড়াও ডাউনলোড করাড অনেক পদ্ধতি ও সফটওয়্যার আছে । সেগুলি সংগ্রহ করেও আপনি ব্যবহার করতে পারেন।

আর নয় প্রিমিয়াম □□□□□□□ এর পিছনে ছোটাছুটি। এবার সব কিছু ডাউনলোড করুন মনের সুখে।

আসসালামু আলাইকুম। আশাকরি সবাই খুব ভাল আছেন। আজ আমি যে বিষয় টা নিয়ে আলোচনা করবো সেটা হচ্ছে premium link generator নিয়ে । আমাদের প্রয়োজনে আমরা অনেক সময় নানা ধরনের সফটওয়্যার, মুভি, গেইম ইত্যাদি বড় বড় ফাইল ডাউনলোড করে থাকি। যে সকল ওয়েব সাইট, যেমন, Hotfile, Filesonic, megaupload, fileserve Repidshare, থেকে আমরা ডাউনলোড করে থাকি। কিন্তু সে সকল ওয়েব সাইট থেকে একবার ডাউনলোড করলে পরের বার অনেক সময় অপেক্ষা করতে হয়। এটা খুবই বিরক্তি কর। আর এই সব ওয়েব সাইট থেকে বড় সাইজের ফাইল ডাউনলোড করা যায় না। এই জন্য তারা premium Account চায়। কিন্তু সবার কি premium Account করা সম্ভব।এই সব সমস্যার সমাধান এবং বিরতিহীন ভাবে প্রিমিয়াম একাউন্ট এর মতো ডাউনলোড করতে টিউনটি অনুসরন করুন।

আপনি এই ভাবে আপনার ফাইলের লিংকটি সংগ্রহ করবেন।(সিলেক্ট করা অংশ)

প্রথমে এই লিংকে http://superleech.com/যান। এই রকম একটা পেজ আসবে।

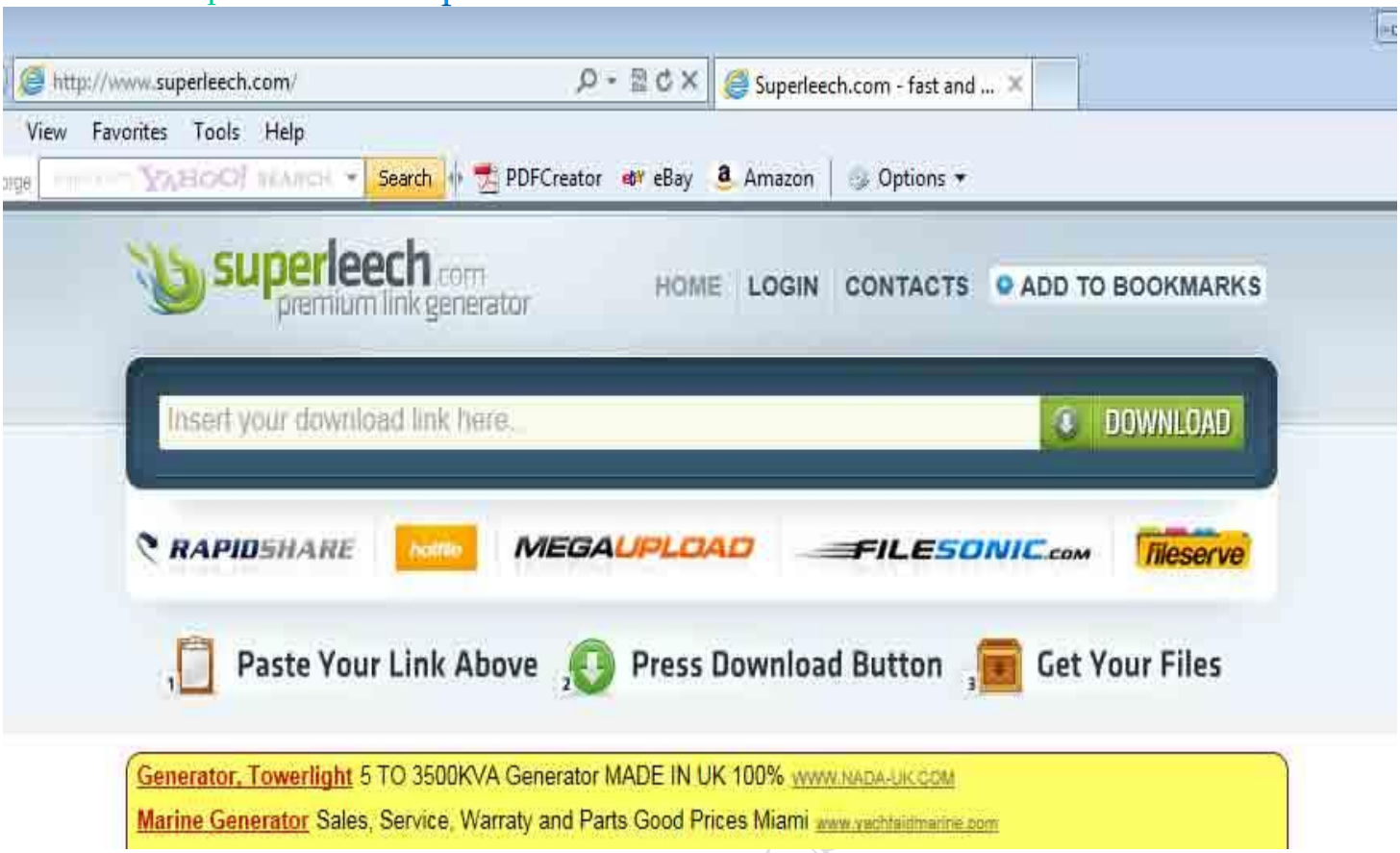

তার পর আপনার কাঙ্ক্ষিত ফাইল লিংকটি নিচের বক্স এ পেষ্ট করুন। এবং Download বাটনে ক্লিক করুন।

তখন একটু অপেক্ষা করুন। সাইটটি আপনার ফাইলটি লোড করবে। ১০০% সম্পূর্ন হওয়ার পর তার নিছে একটি প্রিমিয়াম লিংক দেখাবে। সেটিতে ক্লিক করুন।

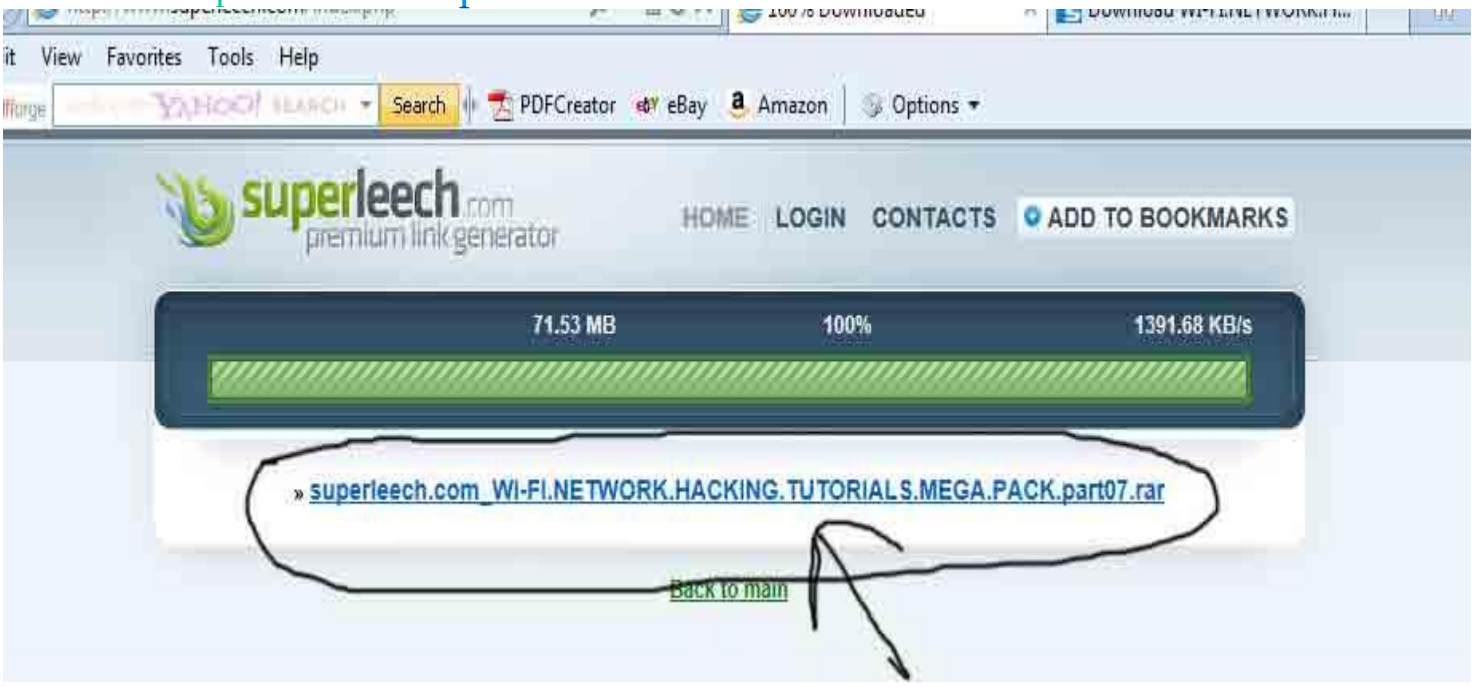

এখন দেখুন ডাউনলোড শুরু হয়ে গেছে। কি খুব মজা তাই না। আসলেই মজা।

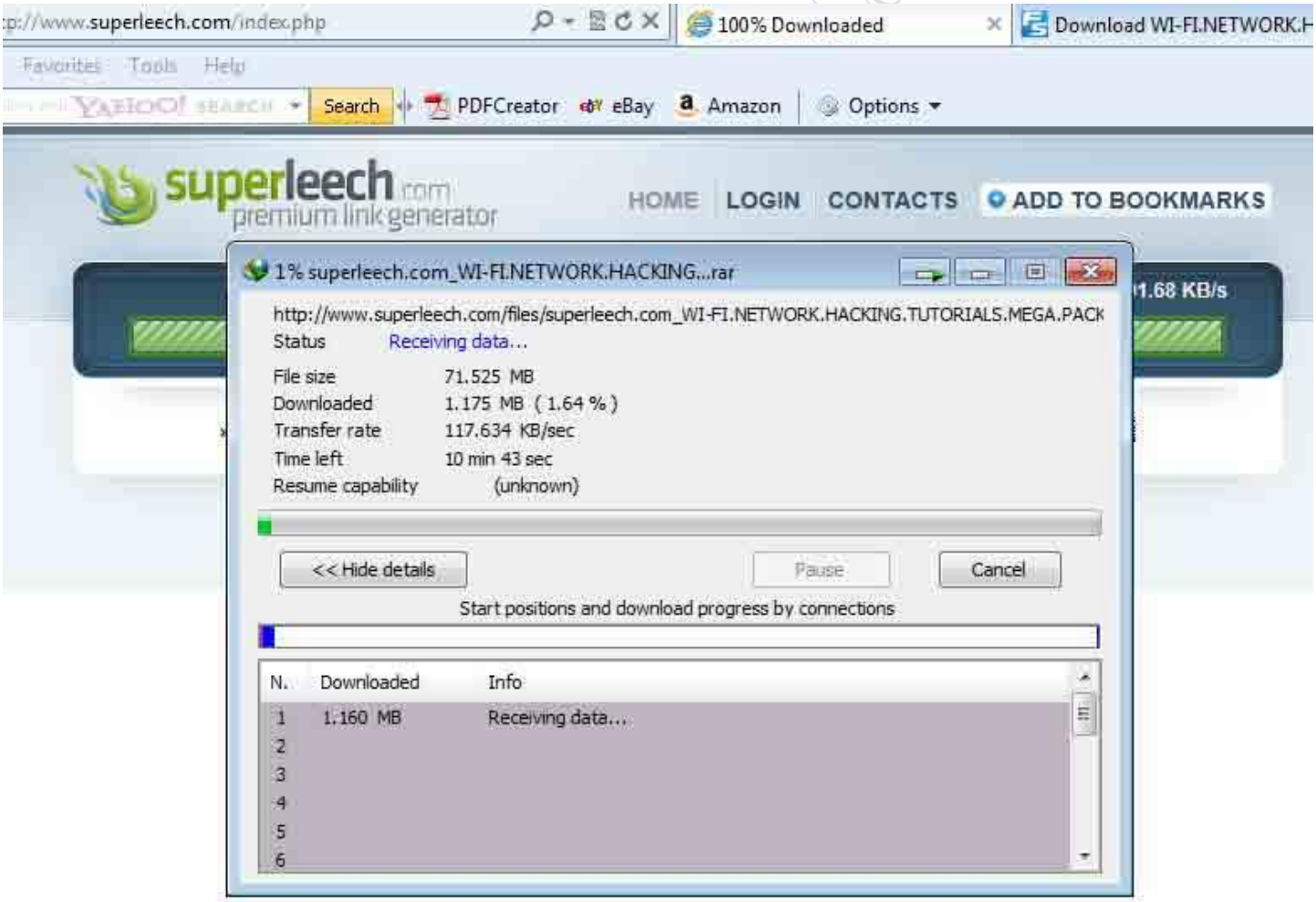

তাছাড়া একই নিয়মে এই লিংক থেকে ও ডাউনলোড করতে পারবেন।

এখান থেকে ও ডাউনলোড করতে পারবেন।

ধন্যবাদ সবাইকে । আশাকরি বুঝতে পারছেন। কাজ করলে অবশ্যয় কমেন্টস করবেন

ওয়েবসাইটে বাংলা দেখার সমস্যা

যদিও বর্তমানে বাংলা ওয়েবসাইটগুলোর মধ্যে ইউনিকোডভিত্তিক সাইটের সংখ্যাই বেশি, তবুও পুরানো নিয়ম ব্যবহার করে এমন সা ইটের সংখ্যাও কম নয়। বিশেষ করে বেশ কিছু জনপ্রিয় দৈনিক পত্রিকা এখনও তাদের সাইটে বৈশাখী এবং বংশী আল্পনা ফন্টগুলো ব্যবহার করছে। ইউনিকোড ভিত্তিক সাইটগুলোর একটা বড় সুবিধা, যে ফন্টই ব্যবহার করা হোক না কেন, কম্পিউটারে সেটা না থেকে বৃন্দা বা ইউনিকোড ভিত্তিক অন্য কোন বাংলা ফন্ট থাকলেই চলবে।

কিন্তু যদি ইউনিকোড না ব্যবহার করে সাধারণ কোন ফন্ট ব্যবহার করা হয়, তাহলে ঐ নির্দিষ্ট ফন্টটি কম্পিউটারে না থাকলে সাইটটি ঠিকভাবে প্রদর্শিত হবে না। এ কারণে যারা এ ধরনের ফন্ট ব্যবহার করেন, তারা সাধারণত ওয়েব সাইটের সাথে ফন্টটা .eot ফাইল হিসেবে সংযুক্ত করে দেন। এরফলে সাইটটা লোড হওয়ার সময় ফন্টটাও লোড হয়ে যায় এবং পেজগুলো ঠিকভাবে প্রদর্শিত হয়।

কিন্তু মাঝেমাঝে এই ধরনের .eot ফাইলযুক্ত সাইটগুলোতেও ঠিকভাবে বাংলা প্রদর্শিত হয় না। আপনি যদি সাইবার ক্যাফে থেকে ইন্টারনেট ব্যবহার করে থাকেন, তাহলে নিশ্চয়ই প্রতিনিয়তই এই সমস্যার সম্মুখীন হন এবং কারণটা জানা না থাকলে আশ্চর্য হয়ে ভাবেন ফন্ট সংযুক্ত থাকা সত্ত্বেও ঠিকভাবে প্রদর্শিত না হওয়ার কারণটা কি! কারণ আর কিছুই নয় – আপনার কম্পিউটারের ইন্টারনেট সেটিংস।

আপনি যদি ইন্টারনেট এক্সপ্লোরারের Tools > Internet Options > Security > Custom Level এ যান, তাহলে Downloads নামে একটা আইটেমের নিচে Font Download নামে একটা সাব-আইটেম দেখতে পাবেন। এটা যদি ডিজ্যাবল করা থাকে, তাহলেই ওয়েবসাইট লোড হওয়ার সময় ফন্ট লোড হয় না। কাজেই এরকম ক্ষেত্রে এই অপশনটাকে এন্যাবল করে দিলেই সমস্যার সমাধান হয়ে যাবে।

tanbircox.blogspot.com

অনলাইনে ১৩টি ফটো এডিটিং ও ১৩টি ফটো শেয়ারিং টুলস

আপনি কি ফটো এডিটিং এর সাথে জড়িত? নাকি ভাবছেন এবার থেকে ছবি এডিটিং টা শুরু করেই দিবেন? এডিটিং ছবি শেয়ার ত করতেই চাবেন তাই না? তাহলে আপনার জন্য এই পোস্ট। এখানে ১৩টি চমৎকার ফটো এডিটিং সাইট আছে অনলাইনে বসে বসে সফটওয়্যার ইন্সটল করার ঝামেলা বাদ দিয়ে ধুমায়া ছবি এডিটিং করা শুরু করে দেন। আর ভালো কথা ছবি এডিটিং করে শেয়ার করার জন্য দিলাম ১৩টি জটিল ফটো শেয়ারিং সাইট। খুশি ত?

Online Photo Editors

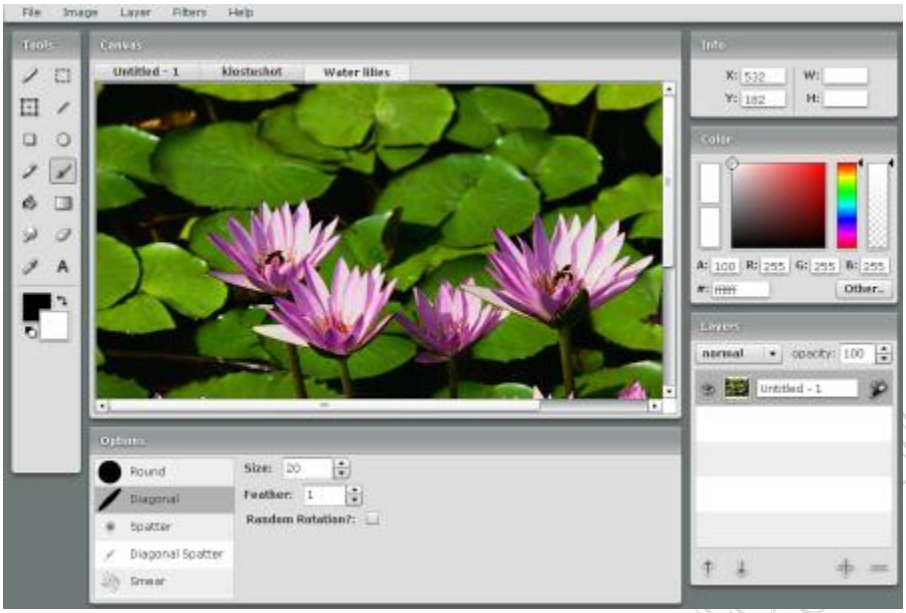

Fauxto –

XmgImg-

OnlinePhotoTool –

MyImager –

SnipShot –

Pixenate –

Phixr –

Pixer.us –

Picture2Life –

Cellsea –

Preloadr –

Picnik –

Pixelmator –

Photo Sharing

tanbircox.blogspot.com

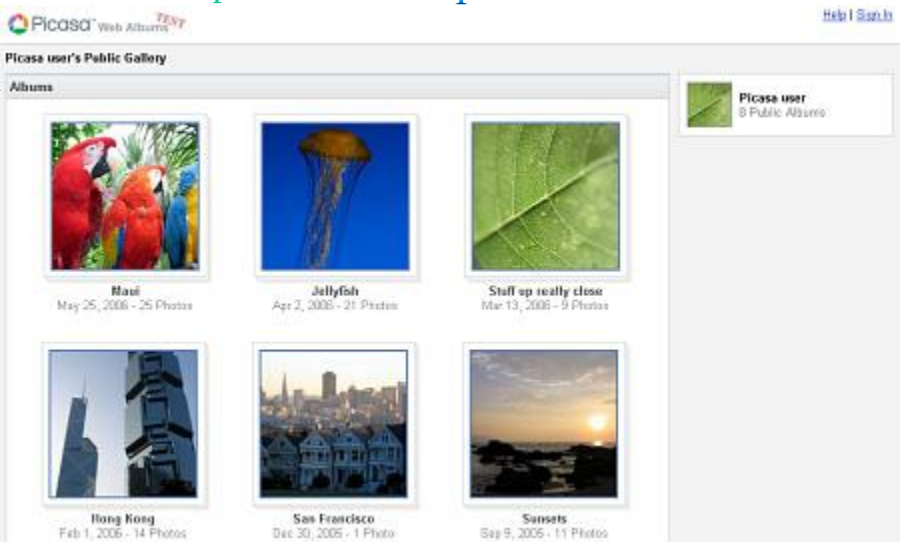

Zorpia –

Clickfriends -

Snappages –

Photorgy –

SlideShare –

Zoomandgo –

Zooomr –

BurstCast –

Mostrips –

DPhoto –

Invitr –

DigitalRailroad –

ContakMe –

Flickr –

Picasa –

tanbircox.blogspot.com

অনলাইনে যে কনো ফরম্যাটে ভিডিও কনভার্ট করার চরম ৬টি সাইট

যত দিন যাবে সফটওয়্যার এর দিন তত শেষ হয়ে আসবে। আসলেই ত ছোট ছোট কাজের জন্য সফটওয়্যার ইন্সটল করা খুব ই ঝামেলা। বাইরের দেশে ত সব কাজ ই অনলাইনে করে। বিডি আরকি স্পীড এর জন্য পারা যায় না। তবে ছোট ছোট সখের ভিডিও ক্লিপ গুলো সহজেই ইচ্ছে মতন ফরম্যাটে কনভার্ট করে নিন চোখের পলকে। এখানে ৬টি চরম সাইট দিলাম যে কনো ভিডিও ফরম্যাট থেকে যে কনো ভিডিও ফরম্যাট এ খুব সহজে অনালাইনে বসে কনভার্ট করে নিতে পারবেন চট করে। আসা করি ভালই লাগবে।

Online Video Converters

Zamzar –

Media Convert –

Vixy –

Hey Watch! –

MediaConverter –

Movavi –

বাংলাদেশি জব সাইট ত সবাই চিনেন তাই বিদেশি সাইট গুলো শেয়ার করলাম। শুরু করে দিন এখুনি মনের মত জব খুঁজা।

37signals.com – Programming, design, an executive jobs board.

Alumwire.com – Focusing on job searches for college graduates and young alumni.

Amiko – Online resume generator.

AuthenticJobs.com – Listings of companies looking for full-time and freelance web designers.

Bixee.com – Search by keywords, location, or browse by industry.

BookALesson.com – A site for personal instructors in sports and music to find students.

Care.com – Babysitting, nanny, child care, tutoring, pet care and senior care jobs.

Careerbuilder.com – General job search site.

Clickforlessons.com – Jobs board for private instructors in sports, art, music and the like.

tanbircox.blogspot.com

Climber.com – Fill out a survey about yourself and get matched to a job by your interests.

CompanyMeetCreative.com – Part time, freelance, and contract job offerings for creative types.

Considerati.com – Technical job listings in Europe.

CoolWorks.com – Job listings for summer and seasonal jobs at national parks and resorts.

Coroflot.com – Allows for creatives to publish an online portfolio and search for jobs.

Craigslist.com – The infamous Craigslist. Select your city and search for jobs in your area.

Cvwarehouse.com – Lets you search for jobs in a confidential manner.

Daylo.com – Post yourself, list any specialized skills you could bring to a job.

Elance.com – Focus on freelance work related to graphics, web design, and content creation.

Eluta.com – Job searches focusing on Canada.

Emurse.com – Helps you convert your resume in to the hResume format for online use.

Findlaw.com – Focusing on hooking up lawyers with clients.

FreshWebJobs – Full-time and freelance web developer jobs.

GetAFreelancer.com – People looking for freelancers of all types.

GiggedUp.com – Post video resumes of yourself for prospective employers to search.

Gladoo.com – Focusing on jobs in India in the technology fields.

Glendor.com – Currently only covers San Francisco, shows jobs by markers on a Google map. Plans to expand to other cities later.

GoFreelance.com – Assortment of freelance jobs that allow you to work from home.

HireAHelper.com – Localized handyman jobs, post your availablility, get hired.

iHipo.com – International jobs and internships.

ILoveMyNanny.com – Directed solely to putting nannies together with families.

Indeed – Searches several job sites, newspapers, associations and company career pages.

Isabont.com – Helps you manage your job search by letting you organize yourself.

Job-a-matic.com – Post job listings, and even add a job board to your existing site

Jobazaar.com – Focuses on small jobs, all the way down to needing someone to mow the yard.

tanbircox.blogspot.com

Jobburner.com – Focusing on technical jobs, post your resume and search for jobs.

JobBoardReviews.com – Reviews job boards and helps you pick the right one for you.

JobDig.com – Dedicated to the Midwest, focuses on employment, training and opportunities.

Jobfox.com – Fill out your profile, view your job matches, and let people hunt for you.

Jobneters.com – Jobs from multiple countries, earn rewards for referring others.

Jobpile – Aggregates from numerous jobs boards to let you search them all at once.

Jobsandgigs.com – Design and development jobs boards, features customized RSS feeds.

Jobsearcheasy.com – Browse and search for jobs and earn prizes while you do it.

Jobster.com – Post your resume, get advice, join networks.

Krop.com – Creative and technology job listings.

Layoffspace.com – A site for the unemployed to gather, network and help each other find work.

LinkUp.com – Job aggregator that monitors thousands of employers websites.

Mapdango.com – View classified job listing on a Google map, seeing what is in your area.

Monster.com – One of the best known job search engines.

Odinjobs.com – Intelligent job matching for the technology field.

PageBites.com – Works for both employers and job seekers, searchable by jobs and regions.

Peekface.com – Read reviews of employers written by people with experience in the same company.

Place4Langs.com – Focusing on tutors of foreign languages of all skill levels.

Probook.com – Professional networking site for Canada.

Recruit.net – Millions of jobs from all around the world. Search by keywords and location.

Resolio.com – Create a professional looking resume and publish it online.

SalaryScout.com – Ever wondered if you were getting a fair salary offer? Use this site to compare it to what others report.

SeriousTeachers.com – Focusing on teachers, and schools looking for them.

tanbircox.blogspot.com

Sidejobtrack.com – Job tracking, invoicing, reporting & project management for the part-time independent contractor.

SimplyHired.com – Millions of jobs harvested from numerous sources.

Talentdatabase.com – Jobs boards for creative types such as artists, actors, dancers, musicians and much more.

TalentSpring.com – Features a resume builder, get your peers to review, and then search for jobs.

Talkbean.com – Connecting students and teachers from all over the world.

Tutorlinker.com – Tutors list your profiles and let students find you.

Tutorz.com – Specifically made to help tutors and students connect.

WebProJobs.com – Designed with web professionals in mind, features full-time and freelance jobs.

Whototalkto.com – Give people leads in to your former job, while getting tips on the one you want to get.

WiziQ.com – Connecting teachers and students for distance learning.

WorkTree.com – Job search engine with browsable categories including government jobs and Fortune 1000 companies.

Yahoo HotJobs – Jobs board owned by one of the largest web companies.

YorZ.com – Search for jobs or network with people inside your industry.

YourOnRamp.com – Focusing on career women trying to balance work and a personal life.

Zubka.com – Based in the UK, find jobs for yourself and earn money for referring friends to other jobs.

tanbircox.blogspot.com

ছবি নিয়ে মজা করার অসাধারন ২০টি ওয়েব সাইট(□□□□ □□□)

কিন্তু এত সাইট সবাই জানে কিনা আমার জানা নেই। তারপরেও বলে নিচ্ছি যারা জানেন না তাদের জন্য আমার এই টিউন।

http://photofunia.com/

http://funphotobox.com/

http://www.picartia.com/

http://www.hairmixer.com/

http://www.photo505.com/

http://yearbookyourself.com/

http://www.loonapix.com/

http://www.magmypic.com/

http://www.condenet.com/promo/xerox/

http://www.instyle.com/instyle/makeover/

http://www.writeonit.org/

http://www.dumpr.net/

http://anymaking.com/

http://www.montagraph.com/Views/Main.aspx

http://www.pizap.com/

http://www.myheritage.com/face-recognition

http://www.letterjames.com/

http://www.imagechef.com/

http://funny.pho.to/

http://www.frontpageyou.co.uk/

http://www.fakemagazinecover.com/

এ সব সাইটে গিয়ে ছবি আপলোড করে মজা করুন।

অনুবাদকদের জন্যে

বাংলা ইউনিকোড কনভার্টার

বাংলা বানান পরীক্ষক

অপনা বানান পরীক্ষক

সংসদ বাঙ্গালা অভিধান

ইংরেজী -> বাংলা অভিধান

বাংলা -> বাংলা অভিধান

সিসটেক অনলাইন বাংলা অভিধান

অনুবাদক অনলাইন

বাংলা উচ্চারণ অভিধান

বাংলা উইকিপিডিয়া

গুগল বাংলা ইনপুট পদ্ধতি

অভ্র বাংলা কিবোর্ড

এখানে খুব সুন্দর করে বিভিন্ন ক্যাটাগরিতে ৮০০০ Newspaper & Magazine এর লিষ্ট পাবেন।খুব বেশি Updated না হলেও কাজে লাগলেও লাগতে পারেhttp://www.metagrid.com/

অনলাইনে থেকেই ফাইল আপলোড অথবা ইউ আর এল পেষ্ট এর মাধ্যমে যে কোন ধরণের মুভি ফাইল,গান,ডকুমেন্ট,ইমেজ,ওপেন অফিস প্রেজেনটেশন,মোবাইল রিংটোন ইত্যাদি যে কোন ফরমেটে পরিবর্তন করা

tanbircox.blogspot.com

সম্ভব ।আর এই সেবাটাও বিনামূল্যে।তবে ফাইলের সর্বোচ্চ সাইজ 150 মেগাবাইট ।শুধু তাই নয়,আপনি ইচ্ছা করলে ওদের দেয়া লিংকটি আপনার বন্ধুদের দিতে পারেন,ফলে ওরাও ফাইলটি ডাউনলোড করতে পারে।

http://media-convert.com/

কিছু প্রয়োজনীয় এবং মজার ওয়েব সাইটের ঠিকানা

কেমন আছেন সবাই? নিশ্চই ভাল। আজ আমি আপনাদের কে কিছু মজার লিং শেয়ার করব। আশাকরি আপনাদের সবার এই লিং গুলি কাজে লাগবে। এই লিং গুলো ব্যবহার করে আপনারা অনেক কাজ করতে পারবেন। নিচে লিং গুলো লেখা হল-

* You Tube Video Download

==========

http://clipnabber.com/

http://keepvid.com/

* Free PC to mobile SMS

==========

http://www.3jam.com

* Torrent to direct link

==========

http://imageshack.us

http://tor.imageshack.us/tor/

* New mobile stuff

==========

http://www.emobilez.com

www.mobiles24.com

http://gallery.mobile9.com

* Free full version PC games

==========

http://www.terragame.com

http://www.gamesradar.com

www.myplaycity.com

* Cool new wallpapers

==========

http://www.vistawallpaper.org

http://www.vistawallpaper.com

tanbircox.blogspot.com

* When bored

==========

http://www.bored.com

* Mega Download Source

==========

http://rapidlibrary.com/

www.4shared.com

* Free Comics

==========

http://www.lorencollins.net/freecomic

* Bangladesh DG official web site

---

http://www.dshe.gov.bd/

ইউ টিউবে কি ভাবে অপসারিত ভিডিও দেখবেন ?

সে দিন আমার এক বন্ধু ইউটিউবে একটি উৎসাহজনক (Interesting) ভিডিও খুঁজে পায়। কিন্তু যখন সে ভিডিওটি দেখতে চেষ্টা করে তখন সে দেখতে পায় যে ভিডিওটি ইউটিউবের ব্যবহার লঙ্ঘনের শর্তাবলীর দরুন ভিডিওটি সরিয়ে দেওয়া হয়েছে।

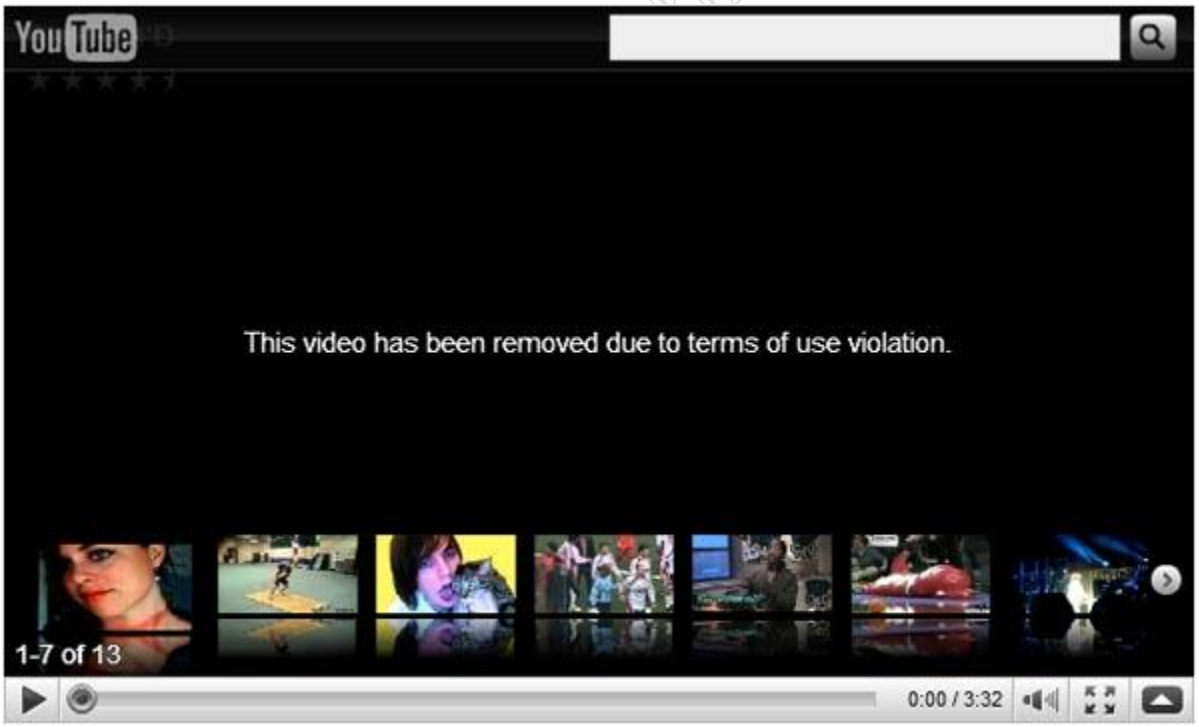

ভিডিওটি না দেখতে পেরে বেচারার মনটা খারাপ হয়ে যায়।তারপর সে আমাকে ফোন দিয়ে তার দুঃখের কথা জানালে আমি তাকে ইউ টিউবে কি ভাবে অপসারিত ভিডিও দেখতে হয় সেটা শিখিয়ে দিলাম।তারপর সে সেই Interesting ভিডিওটা দেখতে পেয়ে খুশি হয়ে আমাকে কথা দিল খুলনায় গেলে চা এবং বিড়ির বিল সে দিবে।

নিচের সহজ ধাপ গুলো অনুসরণ করে আপনিও এই ট্রিকসটি শিখে নিতে পারেন।

* যে অপসারিত ভিডিওটি আপনি দেখতে চান সেই পেজে যান।
* এবার ভিডিওটি আপলোডকারী (Video's Publisher) তে ক্লিক করুন।
* এবার আপনি ডানে দেখতে পাবেন আপলোডকারী আপলোড করা সব ভিডিওর লিষ্ট।
* আপনি যে ভিডিওটি দেখতে চাচ্ছিলেন সেটা খুঁজে বার করে ক্লিক করুন এবং অপসারিত ভিডিওটি উপভোগ করুন।
* আশা করি ট্রিকসটি আপনার কাজে আসবে 😀

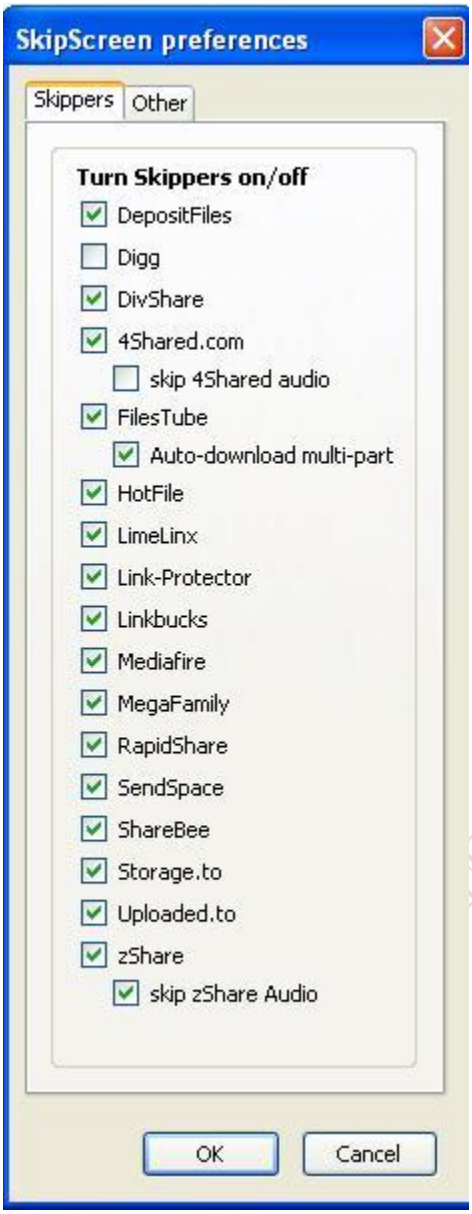

tanbircox.blogspot.com

অনলাইন পাঠাগার

হেলেনিস্টিক যুগে মিসরের টলেমীয় সাম্রাজ্যে ফিরে যাওয়া দিয়েই তথ্যচিত্রের শুরু। তৎকালীন বিশ্বজ্ঞানের সব রথী-মহারথী আলেকজান্দ্রিয়া লাইব্রেরিতে একসঙ্গে। বিতর্কসভার বিষয়বস্তু ছিল সৌরসময়। সূর্য একথা জানতে পেরেই একটু দ্রুত ঘুরতে শুরু করে। পৃথিবীও তাই। চলে যায় কয়েক শতাব্দী। ঘড়ির কাঁটার সঙ্গে সবে পরিচিত হয়েছে মানুষ। কল্পিত টাইম মেশিনের টিক টিক শব্দ যখন আধুনিকতার ডিজিটে, সভ্যতা তখন স্ক্রিনে ভেসে থাকা ওয়েব ব্রাউজিং। আলেকজান্দ্রিয়ার আগুনে পোড়া হাহাকার করতে নারাজ চলতি বিশ্ব। প্রতি সেকেন্ডে প্রতিটি দেশ থেকে অন্তত একজন তার সংগ্রহে থাকা দুর্লভ ও জ্ঞানলব্ধ বই আপলোড করছে। ছড়িয়ে পড়ছে সেগুলো গোটা বিশ্বে। ইন্টারনেট হয়ে উঠছে ঘরে বসেই ক্লাসরুম চ্যাটিং, ই-কনফারেন্স আর দলবদ্ধ গবেষণা কেন্দ্র। গুগল একাউন্ট হোল্ডারদের জন্য এক্ষেত্রে সুখবরই বটে। ইমেইলের ফ্রন্ট পেজ থেকে গুগল লাইব্রেরি মাউসের কয়েকটি ক্লিক মাত্র। একাউন্টধারী যে কেউ এ লাইব্রেরির সদস্য। মিলিয়ন মিলিয়ন বই অপেক্ষা করছে সেখানে। অ্যাড্রেস বারে গিয়েও টাইপ করা যায় http://books.google.com/ ইউজার নেইম আর পাসওয়ার্ড দিয়ে নেমে পড়তে হবে জ্ঞান সমুদ্রের তলদেশে। কী নেই সেখানে। ফিকশন, নন-ফিকশন আর সামপ্রতিক সময়ের নানা দিক নিয়ে সাজানো হয়েছে বিশ্ববিখ্যাত সব বইয়ের পসরা। সার্চ বারে গিয়ে প্রয়োজনীয় বইয়ের নাম লিখলে সেকেন্ডেই তার প্রচ্ছদপট ভেসে উঠবে ল্যাপটপ স্ক্রিনে। বইটি রাখার জন্য গুগল তার গ্রাহকদের একটি আলাদা লাইব্রেরি রুমের ব্যবস্থাও করে দিয়েছে। বইয়ের নিচে Add to my library ক্লিক করলেই বিশ্বের যে কোন প্রান্ত থেকেই যখন খুশি তা ব্যবহার করা যাবে বিনামূল্যে। তবে গুগলের কপিরাইট অনুযায়ী তা ডাউনলোড করা যাবে না। ভাবছেন ডাউনলোড করবেন কিছু বই, শেয়ার করবেন সেগুলো বন্ধুদের সঙ্গে। http://www.scribd.com/people/documents/ এবং http://www.esnips.com/ এক্ষেত্রে হতে পারে সাইট আইকন। যে কোনও বিষয়ের ওপর যে কোনও ধরনের বই মিলবে এখানে। যত ইচ্ছা ডাউনলোড করা এখন শুধু সময়ের অভিক্ষেপ। সুবিধা হচ্ছে গুগল লাইব্রেরির পেইজ কন্টেন্ট ডিসপ্লে হতে যতটুকু সময় প্রয়োজন, সাইট থেকে ডাউনলোড করা ফাইল তার ১০ গুণ সাশ্রয়ী করে দিচ্ছে। শুধু পিডিএফ ফরমেটে কাঙ্ক্ষিত বিষয়ের ওপর বই ডাউনলোড করার জন্য রয়েছে http://www.ebookspdf.com/ কালেকশনে থাকা লাখ লাখ বইয়ের ভিড়ে হয়ত পাওয়া যাবে দুর্লভ কিছু ফাইল। ক্লিক করতে হবে সার্ফারকেই। আর ডাউনলোড করলেই চলবে না। প্রতিবেশী দেশ ভারতের মতো ১০ মিনিট ডাউনলোড বনাম ১০০০ মিনিট তার অধ্যয়ন নিশ্চিত করতে হবে। বিশ্বে আরেকটি অন্যতম জনপ্রিয় ওয়েবলিংক http://www.docstoc.com/। সহজ রেজিস্ট্রেশনের মাধ্যমে এ সাইটেও সদস্য হওয়ার সুযোগ রয়েছে। যথারীতি সার্চ বারে টাইপ করে এখানেও প্রয়োজনীয় ডকুমেন্টস খুঁজে পাওয়া যাবে পিডিএফ ফরমেটে। বিনামূল্যে ডাউনলোড তো থাকছেই, গুগল অ্যাডসেন্সের মাধ্যমে আপলোড করা ফাইল শেয়ারিং ইউজারকে অনলাইন আয়ে সাহায্য করতে পারে। তবে এক্ষেত্রে নিজস্ব একটি ওয়েবসাইট থাকতে হবে। পুরো একসেস নিয়ে এ সাইট তার সদস্যদের ইমেইলের মাধ্যমে একটি নির্দেশনাও দিয়ে দেয়। বিশ্বজুড়ে অনলাইন শিক্ষার্থীর সংখ্যা বেড়েই চলেছে প্রতিনিয়ত। বই পড়ার পাশাপাশি নিজেকে আপডেট রাখার গুরুত্বও সমানভাবে প্রয়োজনীয় হয়ে দাঁড়িয়েছে। ক্যারিয়ারভিত্তিক চলমান বিষয়াদির ওপর তথ্য-উপাত্ত ও ডকুমেন্ট জানতে ব্যবহার করা যেতে পারে http://www.wtec.org/search.htm লিংকটি। ওয়েব ওয়ার্ল্ডের গুরুত্বপূর্ণ কিছু পাবলিক এবং অফিসিয়াল ব্যবস্থাপনা নিয়ে সাজানো হয়েছে এ সাইট। ফাইল ডাউনলোডের কিছু অপশনও রয়েছে এখানে। অফিসে অবসর কিংবা ক্লাস শেষে ল্যাবের জন্য দীর্ঘ প্রতীক্ষা। ভালো লাগছে না কিছুতেই। তনুমনে শ্লথ হয়ে যাওয়া আলস্যকে নিউরনীয় বেগ দিতে রয়েছে ি.ি.িসঁৎপযড়হধ.পড়স। কয়েক মিনিটে রেজিস্ট্রেশন পর্ব শেষ করেই ইউজার ঘুমিয়ে পড়তে পারেন বাংলা মায়ের সাহিত্য কোলে। ওপার ও এপার থেকে পছন্দের সব লেখক তাদের কবিতা, গল্প ও উপন্যাস নিয়ে ডাকছেন আপনাকে। সবকিছুই পাওয়া যাচ্ছে বিনামূল্যে। এমনকি যার কণ্ঠে বহুদিন কোনও সুরেলা তরঙ্গে গান শোনা হচ্ছে না, তাকেও পেয়ে যাচ্ছেন কয়েকটি ক্লিকেই।

tanbircox.blogspot.com

দেশীবই ডট কম থেকে বই ডাউনলোড

দেশী বই ডট কম এর সকল বই হোষ্ট করা স্ক্রাইবডি তে । স্ক্রাইবডি একটা বিশাল ভান্ডার নানা রকম ডকুমেন্টের , বইয়ের , লেখার । ঐখানে একটা ফিচার আছে প্রাইভেট ডকুমেন্ট । দেশী বইয়ের সকল বই প্রাইভেট ডকুমেন্ট হিসেবেই হোষ্ট করা । প্রাইভেট ডকুমেন্টগুলো পড়তে পারবেন যদি এর মালিক আপনাকে পড়ার অনুমতি সহ লিঙ্ক পাঠান , ডাউনলোড করতে আলাদা অনুমতি দরকার যেগুলো সেক্রেট কী দিয়ে নিয়ন্ত্রন করা হয় । দেশী বই ডট কমে বই গুলো স্ক্রাইবডি এর রিডার দিয়ে শুধু পড়ার অনুমতি দেয়া হয় । আমাদের কাজ ডাউনলোড করা , সেটাই করব - একটু কষ্ট করে সেক্রেট কী টা বের করে নিয়ে । ডাউনলোড করতে আমাদের দুইটা জিনিস দরকার - একটা হল ডকুমেন্টটাএ স্ক্রাইবডি আইডি , আরেকটা হল ডাউনলোডের সেক্রেট কী ।

যা যা লাগবেঃ

১। ফায়ারফক্স ।

২। এড-ব্লক প্লাস এড-অন (আশা করি এটা সবারই আছে) ।

৩। নোটপ্যাড ।

৪। আর স্ক্রাইবডি একটা একাউন্ট ।

** প্রথমে স্ক্রাইবডিতে লগ-ইন করে নেই ।

** আরেকটা ট্যাবে দেশী বই ডট কম খুলে যে বইটা ডাউনলোড করতে হবে তা খুলি । স্ক্রাইবডি রিডারটা লোড হবে । এখানে ডেমো হিসেবে আমি জাফর স্যার আর কায়কোবাদ স্যারের লেখা নিউরনে অনুরনন ডাউনলোড করব ।

** দেশী বই ডট কমে বইটা খুলার পর এড ব্লক প্লাসের আইকনে ক্লিক করি , কী কী জিনিস লোড হল তার তালিকা থেকে "http://viewer3.scribd.com/viewer/doc_info?document_id=27686643&version=1&noCache=1267694144753&access_key=key-1y3ftwg4vv20b6zqqzxp&parent_url=http://deshiboi.com/component/hotproperty/index.php?option=com_hotproperty&view=property&id=690&tech=1&nsnid=690" এই রকম ঠিকানার একটা এড্রেস পাওয়া যাবে । রাইট বাটন ক্লিক করে "Copy Item Address" সিলেক্ট করুন । যেকোন টেক্সট এডিটরে নিয়ে পেষ্ট করুন ।

tanbircox.blogspot.com

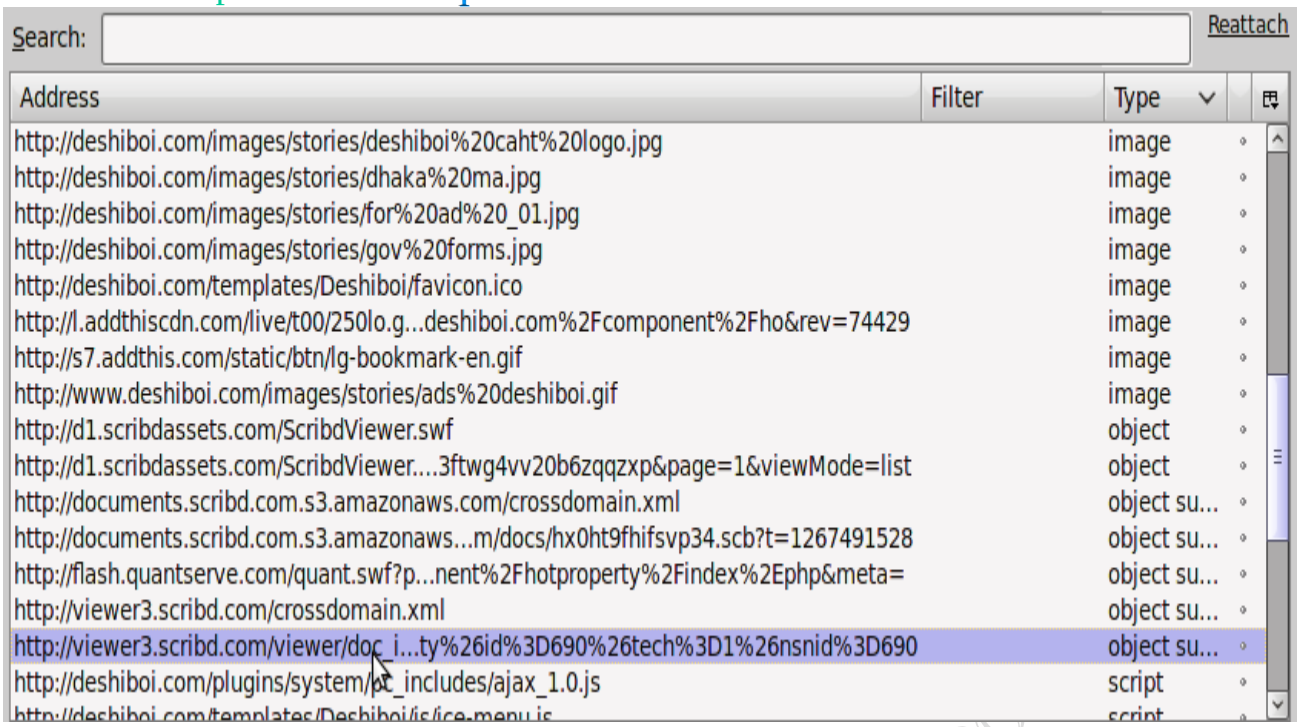

** দেখুন আমাদের ডকুমেন্ট আইডি পেয়ে গেছি এখানে document_id এর পরের সংখ্যা গুলো (27686643) আমাদের দরকার , আরেকটা হল access_key এই যায়গায় কী টা হল key-1y3ftwg4vv20b6zqqzxp

** এবার বের করতে হবে সেক্রেট কোড , এখানে আমি স্ক্রাইবডি এর একটা বাগ ব্যবহার করেছি ।

নীচের লিঙ্কে আপনার উপরে পাওয়া ডকুমেন্ট আইডি আর একসেস কি যায়গা মত দিয়ে ব্রাউজারে দিন ।

http://www.scribd.com/viewer/doc_info?document_id=(ডকুমেন্ট আইডি)&version=1&noCache=1266843369620&access_key=(একসেস কি) ।

আমাদের লিঙ্ক হবে

http://www.scribd.com/viewer/doc_info?document_id=27686643&version=1&noCache=1266843369620&access_key=key-1y3ftwg4vv20b6zqqzxp

** এখন এই লিঙ্কটা খুললে একটা এক্সএমএল পেজ আসবে যাতে কোন সি এস এস নাই ! সেই কারনে সকল তথ্য দেখতে পাবেন লেখা আকারে । এখানে দেখবেন

social_sharing_url

http://www.scribd.com/doc/27686643/Nurone-Anuranan-by-Md-Zafor-Iqbal-amp-Md-Kaykobad?secret_password=1nt8mc9umfancjrmfvcu

social_sharing_url

এমন লেখা । হু হু আমরা সেক্রেট পাসওয়ার্ড পেয়ে গেছি । এবার ডাউনলোড করব ।

** ডাউনলোড লিঙ্ক এর ফরম্যাটটা হবে এমন

tanbircox.blogspot.com

http://www.scribd.com/document_downloads/(ডকুমেন্ট আইডি)?extension=pdf&secret_password=(সেক্রেট পাসওয়ার্ড)&skip_interstitial=true

আর আমাদের বইয়ের ডাউনললোড লিঙ্ক হবে
http://www.scribd.com/document_downloads/27686643?extension=pdf&secret_password=1nt8mc9umfancjrmfvcu&skip_interstitial=true
এইতো কাজ শেষ !

আরেকটা সমাধান হচ্ছে ডু পিডিএফ বা পিডিএফ ২৪ টাইপ সফটওয়্যার ব্যবহার করা । তখন দেশী বইয়ে পুরো ডকুমেন্টটা ডাউনলোড হবার পর প্রিন্ট এ ক্লিক করে ডু পিডিএফ বা পিডিএফ ২৪ দিয়ে সেভ করতে হবে । কিন্তু উবুন্টুতে ঐগুলো পাইনি তাই এই জটিল পদ্ধতির আশ্রয় নিয়েছি ।
এর অবশ্য আরেকটা কারন আছে । আমি ব্রাউজিংয়ের সময় ডাউনলোড করিনা গতি কমে যায় বলে , সব সিডিউল করে রাখি , পরে ডাউনলোড করি । এই পদ্ধতিতে লিঙ্ক এড করে রেখে পরে ডাউনলোড করা যায় ,একদম ডাইরেক্ট লিঙ্ক এর মত , শুধু স্ক্রাইবডি থেকে লগ-আউট দেয়া যাবে না ।

ডু পিডিএফ বা পিডিএফ ২৪ করার এই সমাধানটা ব্লগার আমিনুল ইসলাম ও দিয়েছেন । তাই এইটার ক্রেডিট আমিনুল ইসলামকেই দিবো এখানে সচিত্র পাবেন

সাধারন ডাউনলোড করার জন্য এটা দেখতে পারেন:বই লাগবে বই -- হরেক রকম বাংলা বই আছে খালি ডাউনলোড করবেন আর পড়বেন
ভালো থাকুন সবাই ।

আপডেটঃ এই পদ্ধতিতে আর ডাউনলোড করা যাচ্ছে না , কারন সাইট এডমিন সকল বই লক করে দিয়েছেন ।

আরেকটা পদ্ধতিতে কাজটা করতে পারেনঃ

১. আপনার পিসিতে pdf24 ইন্সটল করে নিন ।
২. যে বইটা ডাউনলোড করবেন সেটা খুলুন , পুরোটা লোড হতে দিন ।
৩. লোড শেষ হলে বইয়ের উপর রাইট বাটন ক্লিক করে print অপশনে যান ।
৪. পিডিএফ২৪ দিয়ে পিডিএফে প্রিন্ট করে নিন ।

tanbircox.blogspot.com

সহজেই ইমেজ/ই-কার্ড ডিজাইন করুন অনলাইন ওয়েব অ্যাপ্লিকেশন দ্বারা।

যারা ফটোশপের কাজ বা ইমেজ/ই-কার্ড ডিজাইন করার কাজ ভালভাবে পারেন না তাদের জন্য এই পোস্টটি।বিভিন্ন প্রয়োজনে আমাদের ইমেজ/ই-কার্ড তৈরীর প্রয়োজন হয়। কিন্তু ফটোশপ বা অন্য কোন গ্রাফিক্স সফটওয়্যার সম্পর্কে ভাল ধারণা না থাকলে লগো বা ব্যানার তৈরী করা সহজ নয়। কিন্তু আপনার হাতের কাছে ইন্টারনেট থাকলে সহজেই ওয়েবসাইট থেকেই যেকোন ইমেজ থেকে ইমেজ/ই-কার্ড তৈরী করতে পারবেন।এজন্য নিচে কিছু সাইটের এড্রেস দিলাম।এইসব সাইটের যেকোন একটি থেকে কাজটি করতে পারেন।এখানে বিভিন্ন ডিজাইনের ইমেজ/ই-কার্ড চিত্র দেয়া আছে যার উপরে ক্লিক করে সহজেই আপনি ইমেজ/ই-কার্ড তৈরী করতে পারবেন।এখানে একটা কথা বলে রাখতে হয়।ইমেজ/ই-কার্ড ডিজাইন করতে আপনাকে ছবি/ইমেজ আপলোড করতে হবে।আর ডিজাইন করা ইমেজ/ই-কার্ড আপনি ইমেজ হিসাবে ডাউনলোড করতে পারেন।তাহলে আর দেরি কেন এখনই শুরু করুন অনলাইনে ইমেজ/ই-কার্ড ডিজাইন করা।উদাহরণ সরূপ নিচে একটি ইমেজ/ই-কার্ড ডিজাইন করে দিলাম।

ইমেজ/ই-কার্ড ডিজাইন করার জন্য কিছু সাইট:

১. www.photofunia.com
২. www.frameshow.com
৩. www.customsigngenerator.com
৪. www.fototrix.com

tanbircox.blogspot.com

সহজেই ব্যানার বা লগো ডিজাইন করুন অনলাইন ওয়েব অ্যাপ্লিকেশন দ্বারা।

যারা ব্যানার বা লগো ডিজাইন করার কাজ ভালভাবে পারেন না তাদের জন্য এই পোস্টটি।বিভিন্ন প্রয়োজনে আমাদের লগো বা ব্যানার তৈরীর প্রয়োজন হয়। কিন্তু ফটোশপ বা অন্য কোন গ্রাফিক্স সফটওয়্যার সম্পর্কে ভাল ধারণা না থাকলে লগো বা ব্যানার তৈরী করা সহজ নয়। কিন্তু আপনার হাতের কাছে ইন্টারনেট থাকলে সহজেই ওয়েবসাইট থেকেই যেকোন টেক্সট থেকে লগো বা ব্যানার তৈরী করতে পারবেন।এজন্য নিচে কিছু সাইটের এড্রেস দিলাম।এইসব সাইটের

যেকোন একটি থেকে কাজটি করতে পারেন।এখানে বিভিন্ন ডিজাইনের লগোর চিত্র দেয়া আছে যার উপরে ক্লিক করে সহজেই আপনি লগো বা ব্যানার তৈরী করতে পারবেন।আর ডিজাইন করা ব্যানার বা লগো আপনি ইমেজ হিসাবে ডাউনলোড করতে পারেন।তাছাড়া এইসব এড্রেস থেকে ফ্লাশ ব্যানারও তৈরী করতে পারেন।তাহলে আর দেরি কেন এখনই শুরু করুন অনলাইনে ব্যানার বা লগো ডিজাইন করা।উদাহরণ সরূপ নিচে একটি ফ্লাশ ব্যানার ডিজাইন করে দিলাম।

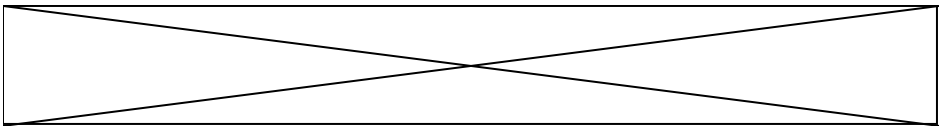

লগো ডিজাইন করার জন্য কিছু সাইট:

১. www.text2logo.com
২. www.spiffytext.com

ব্যানার ডিজাইন করার জন্য কিছু সাইট:

১. www.bannerfans.com
২. www.flashbannernow.com (ফ্লাশ ব্যানারের জন্য এই সাইটে যান।)

tanbircox.blogspot.com

সহজেই লেখা(টেক্সট) ডিজাইন করুন অনলাইন ওয়েব অ্যাপ্লিকেশন দ্বারা।

যারা ফটোশপের কাজ ভালভাবে পারেন না তাদের জন্য এই পোস্টটি।তারা চাইলে অনলাইনেই যেকোন লেখাকে সহজে ৫০টি বা তার অধিক নির্ধারিত ডিজাইনে লেখা ডিজাইন করতে পারেন।এজন্য নিচে কিছু সাইটের এড্রেস দিলাম।এইসব সাইটের যেকোন একটি থেকে কাজটি করতে পারেন।আর ডিজাইন করা লেখা আপনি ডাউনলোড করতে পারেন বা লিংক হিসাবেও ব্যবহার করতে পারেন।তাহলে আর দেরি কেন এখনই শুরু করুন অনলাইনে লেখা ডিজাইন করা।উদাহরণ সরূপ নিচে একটি ডিজাইন দিলাম।

লেখা(টেক্সট) ডিজাইন করার কিছু সাইট:

১. www.glowtxt.com

২. www.textspace.net

tanbircox.blogspot.com

আইকনের মেগা কালেকশনসের সন্ধান]

আমাদের অনেকেই মনের মতন আইকন খুঁজতে খুঁজতে ক্লান্ত। তাদের কিছুটা হলেও স্বস্তি দিতে আজ আমি কিছু চমৎকার ও অসাধারণ আইকন এর (প্রায় ৫০টা)ওয়েবসাইট দেব। যেগুলো থেকে আপনার মনের মতন (আনকমন) আইকন দেখে মুগ্ধ হবেন সাথে ডাউনলোডও করতে পারবেন। আমি আমার পছন্দের কয়েকটা সাইট দিলাম ।যেহেতু ৫০টাওয়েবসাইট একসাথে SCREENSHOT দিয়ে দেওয়া অসম্ভব। বাকী সাইটগুলো একটা লিষ্ট ওয়েবসাট আছে তাতে পাবেন, সেগুলোও অসাধারন।চলুন দেখি-

http://www.backtoessentials.com/graphics/120-free-icon-sets-to-enhance-user-interfaces/

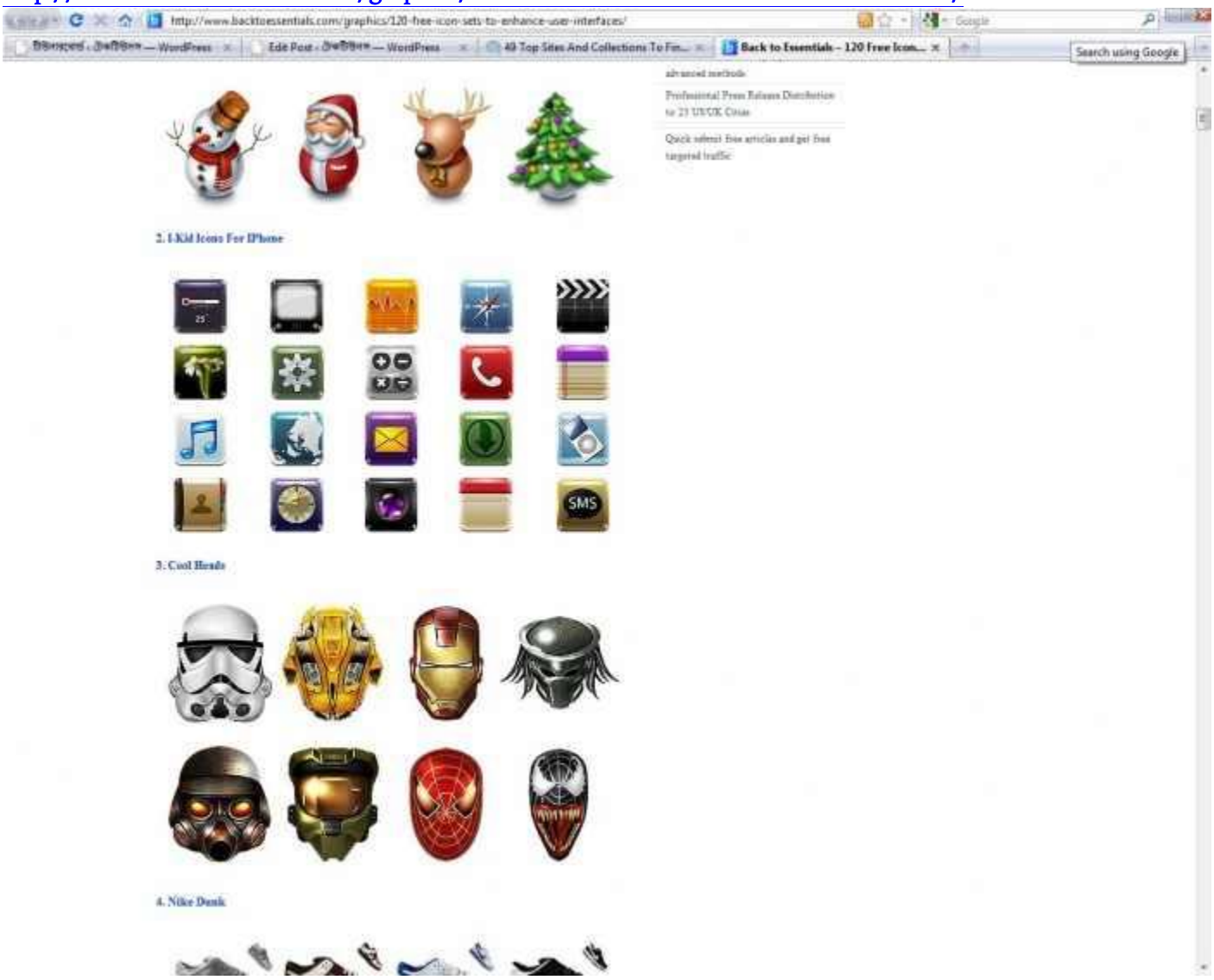

http://icons.mysitemyway.com/

tanbir

http://www.freeiconsweb.com/

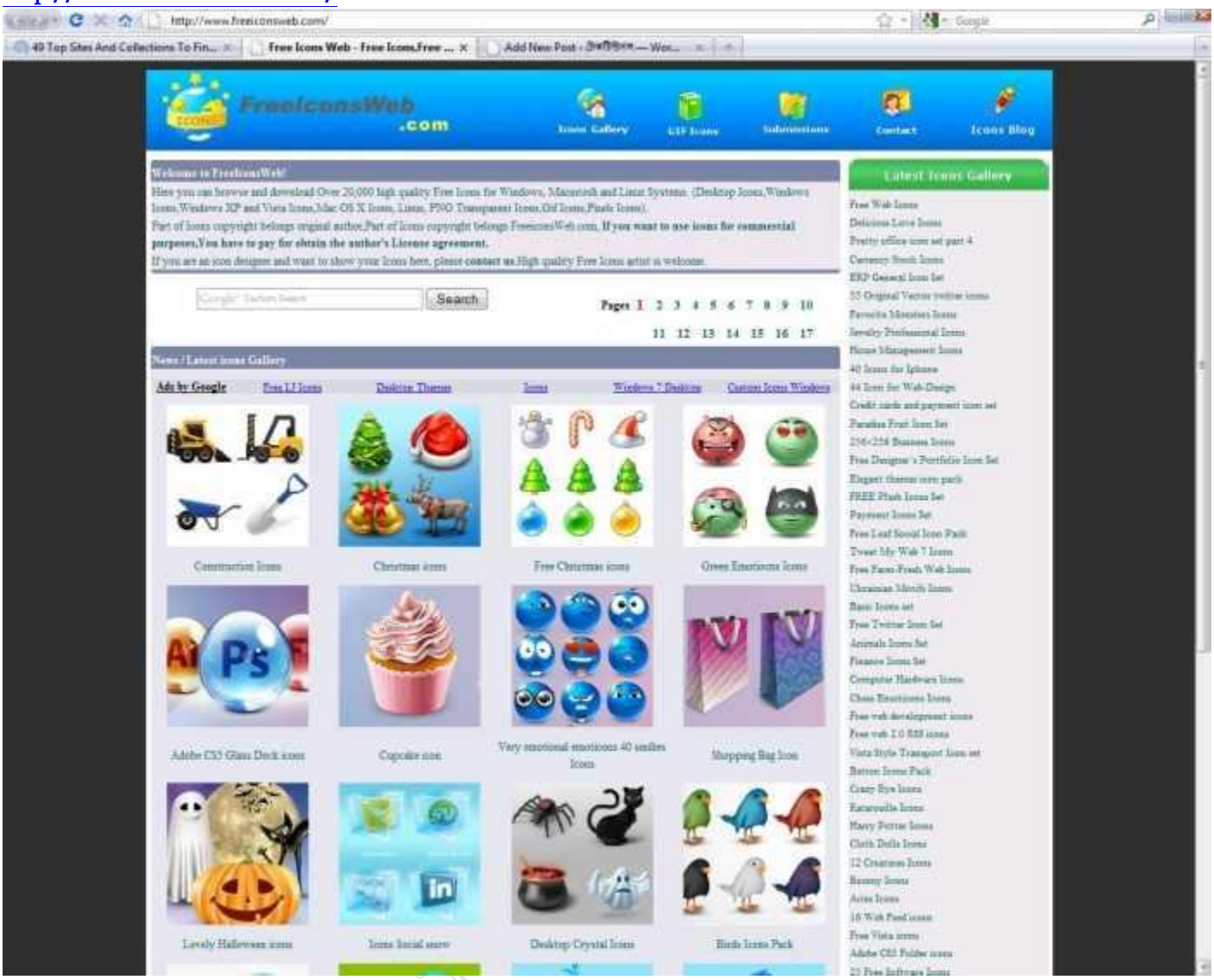

tanbir

http://www.freeiconsdownload.com/

tanbir

http://www.iconarchive.com/

tanbir

http://www.iconstick.com/

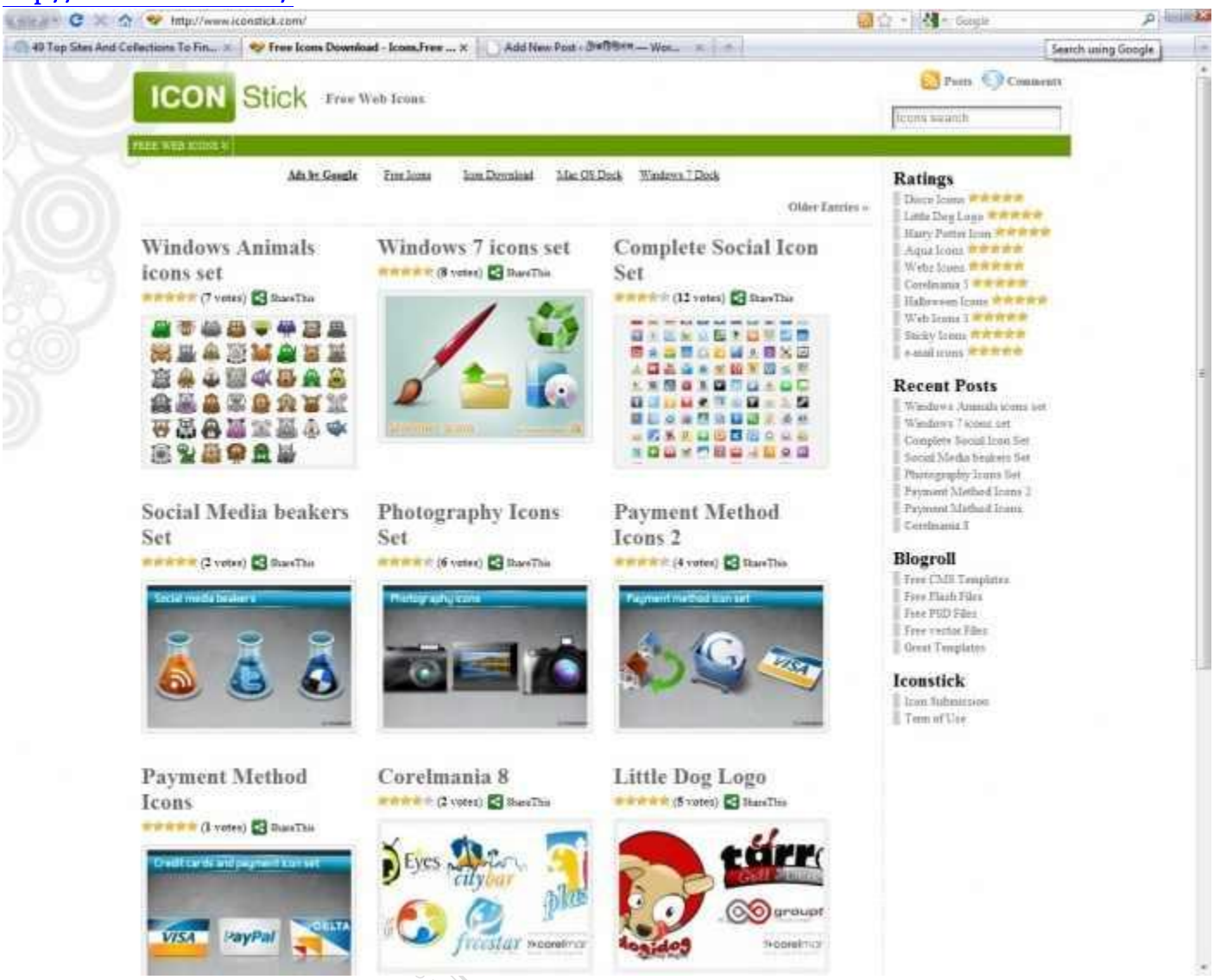

tanbir

http://dryicons.com/free-icons/

tanbir

Want more Updates 🕮:- http://facebook.com/tanbir.ebooks

http://sixrevisions.com/resources/40-beautiful-free-icon-sets/

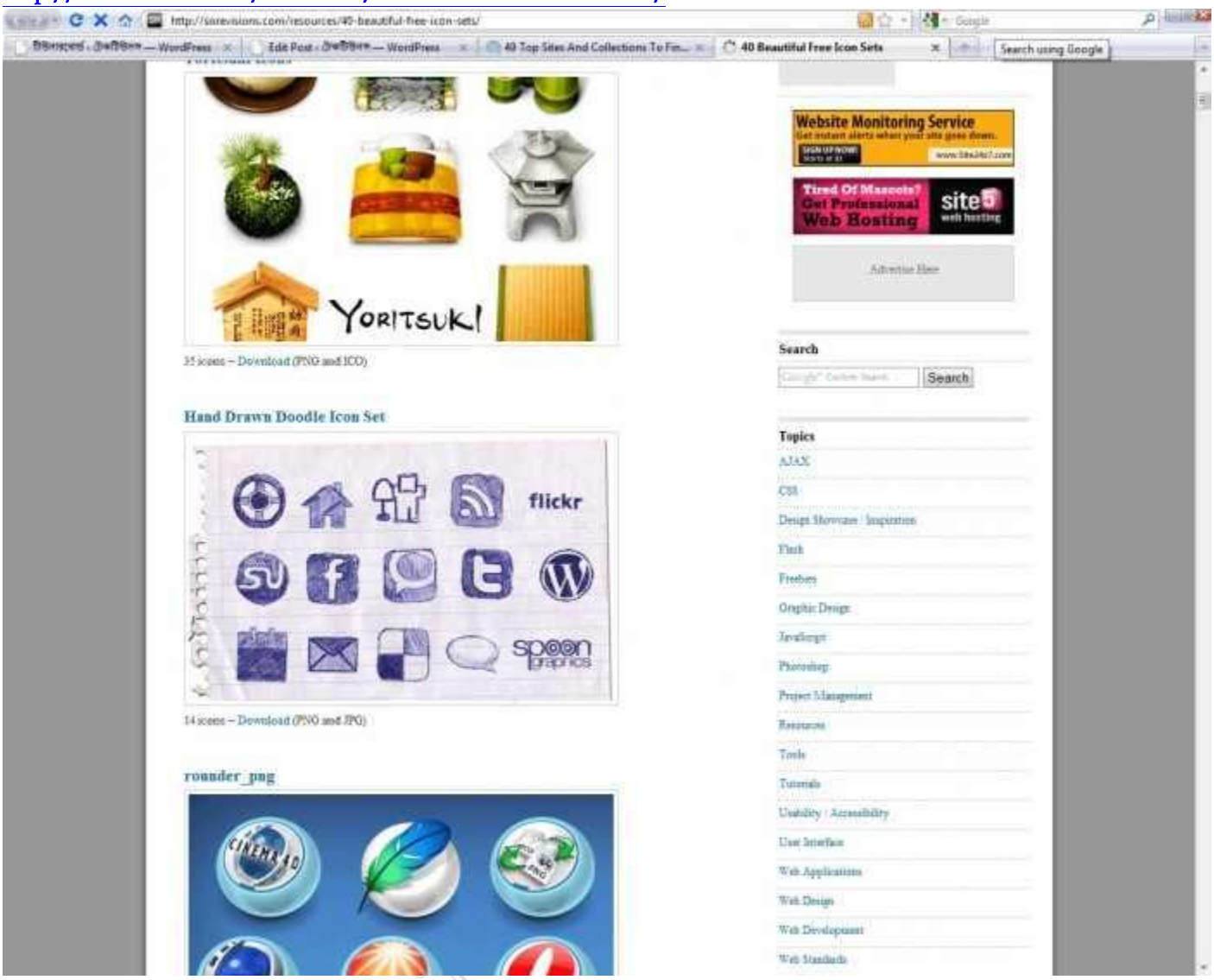

tanbir

facebook /gmail/skype: - tanbir.cox Website 🌎:- http://tanbircox.blogspot.com

http://grafikdesign.wordpress.com/2009/03/19/free-icon-set-resources-list-pack-download/

লিষ্ট ওয়েবসাট : http://www.1stwebdesigner.com/freebies/top-sites-to-get-free-icon-sets/

tanbir

বাংলাদেশ থেকে সবচেয়ে বেশী দেখা সেরা ১০০ সাইট

আমরা যারা ইন্টারনেট ব্যবহার করি তারা অধিকাংশরাই জানিনা যে বাংলাদেশ থেকে কোন কোন সাইট গুলো সবচেয়ে বেশী দেখা হয়।অবশ্যই এই লেখাটি পড়ে আপনাদের জানতে ইচ্ছা করতেছে ।জ্বী ALEXA নামে একটি ওয়েব সাইট এই হিসাব রাখে ।তাহলে চলুন দেখি কোন সাইট গুলো বাংঙালীদের প্রিয়:

* ১) GOOGLE.com=গুগল বস বাংঙালীদের কাছেও
* ২) FACEBOOK=সামাজিক যোগাযোগ
* ৩) YAHOO.com=মেইলে এখনো ইয়াহু
* ৪) GOOGLE.com.bd=নিজেদেরটা একটু কম ব্যবহার করে ব্যবহার বাড়ানো উচিত
* ৫) BLOGGER.com=টাকা আর টাকা
* ৬) WINDOWS LIVE=যাক Microsoft এর জন্য আমরা একটা সান্তনা
* ৭) YOUTUBE.com=আবারও গুগল সার্ভিস
* ৮) Wikipedia.org=এই সাইটির আরও উপরে যাওয়া উচিত ছিল
* ৯) MSN.com=আমার ধারণা ছিল এই মেইল মনে হয় কেউ ব্যবহার করেনা যাক নতুন জানলাম
* ১০) RAPIDSHARE.com=ডাউনলোড আর শেয়ার তবে এই আইপি একটি ফাইল ডাউনলোড করতেছে এই জ্বালায় মইর্যা গেলাম
* ১১) PROTHOM-ALO.COM=আমার প্রিয়
* ১২) Bdjobs-server.com
* ১৩) cricinfo.com=ক্রিকেটের নিজস্ব দুনিয়া
* ১৪) bdnews24.com=আমি নিজেই প্রতিদিন ৩০/৪০ বার ভিজিট করি
* ১৫) somewhereinblog.net=আহারে সামু ব্লগ বস
* ১৬) Microsoft Corporation=অকারণে নেট থাকলে এই সাইটে এমনেই চলে যায়
* ১৭) dsebd.org=শেয়ার বাজারের সব
* ১৮) bdjobs.com=আহারে সোনার চাকরি
* ১৯) WordPress.com=ব্লগ আর ব্লগ
* ২০) travian.com
* ২১) Eprothomalo.com=সাহসী সিদ্ধান্ত
* ২২) ittefaq.com=খবর আর খবর
* ২৩) amaderforum.com=আলোচনার ফোরাম
* ২৪) mediafire.com=ফাইল শেয়ারিং এর বস
* ২৫) flickr.com=গুগল থাকতে ইয়াহু কেন

tanbircox.blogspot.com

* ২৬) debonairblog.com=এই জায়গায় সব বদমাশী
* ২৭) imdb.com=ইন্টারনেটে মুভি ডাটাবেজ
* ২৮) Bing.com=মাইক্রোসফটের নতুন সার্চ ইন্জিন
* ২৯) Joubonjatra.com
* ৩০) grameenphone.com=ব্রাউজিং মিনিট কত আল্লায় জানে
* ৩১) CNET.com=কাজের জিনিস
* ৩২) cellbazaar.com=সব বিক্রি কইরা ফালান
* ৩৩) educationboard.gov.bd=রেজাল্ট
* ৩৪) twitter.com=বেইল নাই বাঙালী সব ফেইসবুকে
* ৩৫) bbc.co.uk=নিউজ
* ৩৬) tagged.com=সোশ্যাল নের্টওয়ার্ক
* ৩৭) hi5.com=ফেইসবুক সব শেষ কইর্যাল দিছে
* ৩৮) savitabhabhi.com=নিষিদ্ধ জিনিস
* ৩৯) BlogSpot=সব এখন এইটার পিছনের
* ৪০) thedailystar.net=নিউজ
* ৪১) varsityadmission.com=ভার্সিটির তথ্যের জন্য
* ৪২) CNET Download.com=ভাল খুবই ভাল টেকিদের জন্য
* ৪৩) Bdjobs-database.com
* ৪৪) linkedbd.com=আইটি প্রফেশন্যালদের জন্য ভাল সাইট
* ৪৫) digitalpoint.com
* ৪৬) photobucket.com
* ৪৭) clickbd.com=বিক্রি আর কেনা
* ৪৮) clicksor.com
* ৪৯) getafreelancer.com=টাকার পিছনে বাঙালী
* ৫০) amarnatok.com=নাটক ডাউনলোড
* ৫১) GSM Arena
* ৫২) digg.com
* ৫৩) Rapidlibrary.com
* ৫৪) adobe.com
* ৫৫) metacafe.com
* ৫৬) about.com

tanbircox.blogspot.com

* ৫৭) imageshack.us
* ৫৮) fsiblog.com
* ৫৯) vmn.net
* ৬০) songs.pk
* ৬১) conduit.com
* ৬২) Prothom-aloblog.com
* ৬৩) amardeshbd.com=মাহমুদুর রহমানের কারসাজি
* ৬৪) 4shared.com=শেয়ার করুন ফাইল
* ৬৫) Amadershomoy.com
* ৬৬) Amazon.com=বাঙালী অনলাইনে কেনাকেটা করে নাকি?
* ৬৭) scribd.com
* ৬৮) Amaderzone.com
* ৬৯) warez-bb.org
* ৭০) doridro.com
* ৭১) youporn.com
* ৭২) ask.com
* ৭৩) adultfriendfinder.com
* ৭৪) depacco.com
* ৭৫) paypopup.com
* ৭৬) megaupload.com
* ৭৭) google.co.uk
* ৭৮) doubleclick.com
* ৭৯) jugantor.com
* ৮০) myspace.com
* ৮১) bdpplz.com
* ৮২) music.com.bd
* ৮৩) linkedin.com
* ৮৪) ziddu.com
* ৮৫) alibaba.com
* ৮৬) apple.com
* ৮৭) imagevenue.com

tanbircox.blogspot.com

* ৮৮) sourceforge.net
* ৮৯) mininova.org
* ৯০) tinypic.com
* ৯১) esnips.com
* ৯২) tube8.com
* ৯৩) santabanta.com
* ৯৪) jugantor.info
* ৯৫) exbii.com
* ৯৬) 210.1.242.124
* ৯৭) somewhereinbangladesh.net
* ৯৮) theplanet.com
* ৯৯) mig33.com
* ১০০) thepiratebay.org

বিস্তারিত দেখতে alexa.com এ যান

tanbircox.blogspot.com

ইন্টারনেট হতে সংগ্রহীত

প্রয়োজনীয় বাংলা বই ফ্রী ডাউনলোড করতে চাইলে নিচের লিংক গুলো দেখতে পারেনঃ

☆ http://techtunes.com.bd/tuner/tanbir_cox

☆ http://tunerpage.com/archives/author/tanbir_cox

☆ http://somewhereinblog.net/tanbircox

☆ http://pchelplinebd.com/archives/author/tanbir_cox

☆ http://prothom-aloblog.com/blog/tanbir_cox

Tanbir Ahmad Razib

Mobile No:→ 01738 -359 555

E-Mail: → tanbir.cox@gmail.com

Facebook: → http://facebook.com/tanbir.cox

e-books Page: → http://facebook.com/tanbir.ebooks

Web Site : → http://tanbircox.blogspot.com

I share new interesting & Useful Bangla e-books(pdf) everyday on my facebook page & website .

Keep on eye always on my facebook page & website & update ur knowledge .

If You think my e-books are useful , then please share & Distribute my e-book on Your facebook & personal blog .

tanbircox

My DVD Collection 4 U
Complete Solution of your Computer

আপনি যেহেতু এই লেখা পড়ছেন , তাই আমি ধরে নিচ্ছি যে আপনি কম্পিউটার ও ইন্টারনেট ব্যবহারে অভিজ্ঞ ,কাজেই কম্পিউটারের প্রয়োজনীয় বিষয় গুলো সম্পর্কে ভালো খারাপ বিবেচনা করারা ক্ষমতা অবশ্যই আছে ...
তাই আপনাদের কাছে একান্ত অনুরোধ " আপনারা সামান্য একটু সময় ব্যয় করে ,শুধু এক বার নিচের লিংকে ক্লিক করে এই DVD গুলোর মধ্যে অবস্থিত বই ও সফটওয়্যার এর নাম সমূহের উপর চোখ বুলিয়ে নিন।"তাহলেই বুঝে যবেন কেন এই DVD গুলো আপনার কালেকশনে রাখা দরকার!আপনার আজকের এই ব্যয়কৃত সামান্য সময় ভবিষ্যতে আপনার অনেক কষ্ট লাঘব করবে ও আপনার অনেকে সময় বাঁচিয়ে দিবে। বিশ্বাস করুন আর নাই করুনঃ- "বিভিন্ন ক্যাটাগরির এই DVD গুলোর মধ্যে দেওয়া বাংলা ও ইংলিশ বই , সফটওয়্যার ও টিউটোরিয়াল এর কালেকশন দেখে আপনি হতবাক হয়ে যাবেন !"
আপনি যদি বর্তমানে কম্পিউটার ব্যবহার করেন ও ভবিষ্যতেও কম্পিউটার সাথে যুক্ত থাকবেন তাহলে এই ডিভিডি গুলো আপনার অবশ্যই আপনার কালেকশনে রাখা দরকার..... কারনঃ
☆ এই ডিভিডি গুলো কোন দোকানে পাবেন না আর ইন্টারনেটেও এতো ইম্পরট্যান্ট কালেকশন একসাথে পাবেন বলে মনে হয় না।তাছাড়া এত বড় সাইজের ফাইল নেট থেকে নামানো খুবই কষ্টসাধ্য ও সময়সাপেক্ষ ব্যাপার।এছাড়া আপনি যেই ফাইলটা নামাবেন তা ফুল ভার্সন নাও হতে পারে ..

☆ এই ডিভিডি গুলো আপনার কালেকশনে থাকলে আপনাকে আর কোন কম্পিউটার বিশেষজ্ঞদের কাছে গিয়ে টাকার বিনিময়ে বা বন্ধুত্বের খাতিরে "ভাই একটু হেল্প করুন" বলে অন্যকে বিরক্ত করা লাগবে না ... ও নিজেকেও হয়রানি হতে হবে না ।

☆ এই ডিভিডি গুলোর মধ্যে অবস্থিত আমার করা ৩০০ টা বাংলা ই-বুক (pdf) ও ছোট সাইজের প্রয়োজনীয় সফটওয়্যার আপনাদের জন্য বিনামূল্যে আমার সাইটে শেয়ার করে দিয়েছি । কিন্তু প্রয়োজনীয় বড় সাইজের বই, টিটোরিয়াল ও ফুল ভার্সন সফটওয়্যার গুলো শেয়ার সাইট গুলোর সীমাবদ্ধতা ও ইন্টারনেটের স্লো আপলোড গতির জন্য শেয়ার করতে পারলাম না । তাছাড়া এই বড় ফাইল গুলো ডাউনলোড করতে গেলে আপনার ইন্টারনেট প্যাকেজের অনেক জিবি খরচ করতে হবে ... যেখানে ১ জিবি প্যাকেজ জন্য সর্বনিম্ন ৩৫০ টাকা তো খরচ হবে , এর সাথে সময় ও ইন্টারনেট গতিরও একটা ব্যাপার আছে। এই সব বিষয় চিন্তা করে আপনাদের জন্য এই ডিভিডি প্যাকেজ চালু করেছি ...

মোট কথা আপনাদের কম্পিউটারের বিভিন্ন সমস্যার চিরস্থায়ী সমাধান ও কম্পিউটারের জন্য প্রয়োজনীয় সব বই, সফটওয়্যার ও টিউটোরিয়াল এর সার্বিক সাপোর্ট দিতে আমার খুব কার্যকর একটা উদ্যোগ হচ্ছে এই ডিভিডি প্যাকেজ গুলো ...
আমার ডিভিডি প্যাকেজ গুলো সম্পর্কে বিস্তারিত জানার জন্য নিচের লিংকে ক্লিক করুনঃ

All DVD Collection [At a Glance]: এই ডিভিডি গুলো সম্পর্কে সংক্ষিপ্ত ভাবে ধারনা লাভ করার জন্য ... শুধু একবার চোখ বুলান
☆ http://tanbircox.blogspot.com/2013/07/My-DVD-Collection-4-U.html

E-Education: [মোট দুইটা ডিভিডি , সাইজ ৯ জিবি] আপনার শিক্ষাজীবনের জন্য প্রয়োজনীয় সব বাংলা বই ও সফটওয়্যার
☆ http://tanbircox.blogspot.com/2013/04/Complete-Solution-of-your-Education.html

Genuine Windows Collection: [মোট তিনটা ডিভিডি, সাইজ ১৩.৫ জিবি]Genuine Windows XP Service Pack 3 , Windows 7 -64 & 32 bit & Driver Pack Solution 13 এর সাথে রয়েছে উইন্ডোজের জন্য প্রয়োজনীয় বাংলা বই ও সফটওয়্যার
☆ http://tanbircox.blogspot.com/2013/07/All-Genuine-Windows-Collection.html

Office & Documents: All MS Office, documents ,pdf reader & Pdf edit Software এবং প্রয়োজনীয় সব বাংলা বই। যে কোন ধরনের ডকুমেন্ট এডিট , কনভার্ট ও ডিজাইন করার জন্য এই ডিভিডি টি যথেষ্ট , এই ডিভিডি পেলে অফিস ও ডকুমেন্ট সম্পর্কিত যে কোন কাজে অসাধ্য বলে কিছু থাকবে না... আপনার অফিসিয়াল কাজের জন্য প্রয়োজনীয় সফটওয়্যারের সম্পূর্ণ ও চিরস্থায়ী সমাধান...
☆ http://tanbircox.blogspot.com/2013/07/office-documents-soft-dvd.html

All Design , Graphics & Photo Edit Soft: [হয়ে যান সেরা ডিজাইনার]ডিজাইন ,গ্রাফিক্স ও ছবি এডিট সম্পর্কিত প্রয়োজনীয় সব বাংলা ও ইংলিশ ই-বুক ,টিউটোরিয়াল ও ফুল ভার্সন সফটওয়্যার।ভালো ও এক্সপার্ট ডিজাইনার হওয়ার জন্য এর বাইরে আর কিছুই লাগবে না
☆ http://tanbircox.blogspot.com/2013/07/All-Design-and-Graphics-Software.html

All Internet & Web programming Software: প্রয়োজনীয় সব বাংলা ও ইংলিশ ই-বুক ,টিউটোরিয়াল ও ফুল ভার্সন সফটওয়্যার।
☆ http://tanbircox.blogspot.com/2013/07/All-Internet-And-Web-programming-Software.html

All Multimedia & Windows Style Software: A2Z Audio & Video player , Edito & converter . CD, DVD edit ও উইন্ডোজ কে সুন্দর দেখানোর জন্য প্রয়োজনীয় সব ফুল ভার্সন সফটওয়্যার।
☆ http://tanbircox.blogspot.com/2013/07/All-Multimedia-And-Windows-Style-Software.html

5000+ Mobile Applications & games:
☆ http://tanbircox.blogspot.com/2013/07/mobile-software-hardware-dvd-5000.html

3000 +Bangla e-books Collection of best bd Writer:
☆ http://tanbircox.blogspot.com/2013/07/A2Z-Bangla-ebooks-Collection.html