fore more books visit https://pdfhubs.com

মাষ্টার অফ এস.ই.ও সিরিজ

(দ্বিতীয় খণ্ড)

কিওয়ার্ড বিশ্লেষণ পদ্ধতি

tutorialzonepdf.blogspot.com

কাজী নিশাত

for more books visit https://pdfhubs.com

fore more books visit https://pdfhubs.com

লেখকের দুটি কথাঃ

এস ই ও কতটা গুরুত্বপূর্ণ, এ পর্যায়ে এসে সেটি আর বলার অপেক্ষা রাখেনা। বর্তমানে সময়ে ফ্রিল্যান্স মার্কেটপ্লেসে বাংলাদেশীদের জন্য সম্পূর্ণ উপযোগী একটি পেশা হচ্ছে এস.ই.ও। বাংলাদেশীদের জন্য এস.ই.ও কে সহজ করে তোলার তোলাই আমার এই বই লেখার উদ্দেশ্য। আমি এই বইতে থিউরি এবং প্র্যাকটিক্যাল কাজ এর সংমিশ্রণে পরিপূর্ণ ব্যাবহারিক জ্ঞান দেয়ার চেষ্টা করেছি। দ্রুত লেখার চেষ্টা করার কারনে কিছু বানানগত / তথ্যগত ভুল থাকতে পারে। অনেকগুলো ইংরেজি শব্দের বাংলা অর্থ আমার জানা নেই, অথবা সেগুলো বাংলাতে ঠিক ভাবে প্রকাশ করা যায়না। তাই আমি ইংলা (বাংলিশ এর বিপরিত) ভাষা ব্যাবহার করেছি) আশাকরি ক্ষমাসুন্দর দৃষ্টিতে দেখবেন।

সুত্রঃ

যেহেতু সার্চ ইঞ্জিন আমার নিজের আবিষ্কৃত নয়, তাই অধিকাংশ তথ্যই ইন্টারনেট এর বিভিন্ন সাইট, ব্লগ, বাংলা ও ইংরেজি টিউটোরিয়াল থেকে সংগ্রহ করা। সংগ্রহীত তথ্য ও আমার নিজের অভিজ্ঞতার সংমিশ্রনে বইটি প্রকাশ করা হয়েছে।

এই বইটি ভালভাবে আয়ত্ত করতে হলে আপনার যে যোগ্যতা লাগবেঃ

কম্পিউটার ও ইন্টারনেট সম্পর্কে প্রাথমিক জ্ঞান।

ওয়েব ডিজাইন সম্পর্কে প্রাথমিক ধারনা (নুন্যতম HTML)

www.purepdfbook.com
for more books visit https://pdfhubs.com

fore more books visit https://pdfhubs.com

এই বইটি আমার মাষ্টার অফ এস ই ও সিরিজ এর দ্বিতীয় খণ্ড। এটি পড়ার আগে আপনার অবশ্যই প্রাথমিক ধারনা থাকতে হবে। আপনার প্রাথমিক ধারনা না থাকলে এডভান্সড লেভেল এর এই টিউটোরিয়াল আপনার কাজে আসবে না। আপনাকে অবশ্যই একটি প্রাথমিক টিউটোরিয়াল এবং এই বইয়ের প্রথম খণ্ড "সার্চ ইঞ্জিনের কার্যপ্রণালী" ডাউনলোড করে নিতে হবে। এগুলো ডাউনলোড করার জন্য আমার ই-বুক সাইট (http://tutorialzonepdf.blogspot.com) এ প্রবেশ করুন। চাইলে গুগল এ সার্চ করতে পারেন, PDF Tutorial Zone লিখে। সাইটে প্রবেশের পর এখানে, Computer মেন্যু থেকে SEO তে ক্লিক করুন। তারপর এই বইটি ডাউনলোড করুন।

এটি (প্রথম খণ্ড) সম্পূর্ণ ভালভাবে শেষ করার পর এই বইটি (বর্তমান অধ্যায়) শুরু করবেন। আমি আবারো বলছি, ভালভাবে পড়ার পর এই বইটি পড়া শুরু করবেন। ভাসা ভাসা ভাবে পড়ার চেয়ে না পড়া ভালো। যতটুকু পড়বেন, ততটুকু পরিষ্কারভাবে বোঝার চেষ্টা করবেন যে, আমি কিভাবে বিষয়টির উপর আলোকপাত করছি। কোথাও বুঝতে সমস্যা হলে আমাকে ফেসবুকে নক করুন। আমি যতটুকু পারি, চেষ্টা করবো সময় দিতে।

www.purepdfbook.com
for more books visit https://pdfhubs.com

fore more books visit https://pdfhubs.com

অধ্যায়-২

এখানে আমাদের যে কাজগুলো করতে হবেঃ

- ✓ সঠিক কিওয়ার্ড নির্বাচন।
- ✓ সাইট এর বিষয়বস্তুর সাথে কিওয়ার্ড এর তুলনা।
- ✓ বিষয়ভিত্তিক ক্যাটাগরি নির্ণয়।
- ✓ উচ্চ ট্রাফিক এবং উচ্চ কনভার্সন কিওয়ার্ড গ্রহন।

আমরা আগের অধ্যায়ের পদ্ধতিগুলো অনুসরন করে প্রাথমিক ভাবে একটি কিওয়ার্ড এবং সার্চ কুয়েরি এর তালিকা তৈরি করবো। আমরা এই অধ্যায়ে আরও গভীরে প্রবেশ করবো। এখনো যদি তালিকাটি তৈরি না করে থাকেন, তাহলে কিসের জন্য অপেক্ষা করছেন? আগের অধ্যায়ে ফিরে যান, এবং তালিকা তৈরি করুন।

এই অধ্যায়ে আমরা দেখবো কিভাবে আপনার সাইটের ক্যাটাগরি আপনাকে সঠিক কিওয়ার্ড নির্বাচন করতে সাহায্য করে। আমরা সাইটের বিষয়বস্তু অনুযায়ী ক্যাটাগরি নির্বাচন করবো। উচ্চ ট্রাফিক এবং উচ্চ কনভার্সন পাওয়ার জন্য কিভাবে কিওয়ার্ড সাহায্য করতে পারে, সেটি দেখবো। [আমরা প্রথম খণ্ড (সার্চ ইঞ্জিন এর কার্যপ্রণালী) এর পঞ্চম অধ্যায়ে উচ্চ ট্রাফিক এবং উচ্চ কনভার্সন সম্পর্কে এবং এদের পার্থক্য জেনেছি]

✓ **<u>সঠিক কিওয়ার্ড নির্বাচনঃ</u>**

যখন আপনি সার্চ ইঞ্জিনে কিছু একটা খোঁজ করেন, তখন অবশ্যই আপনার কাছে খোঁজার মত একটি পরিপূর্ণ বাক্য (সার্চ কুয়েরি / keyword phrase) রয়েছে। অনেক সময় একটি শব্দ (Single Keyword) সার্চ কুয়েরি হিসেবে ব্যাবহৃত হয়। একে সিঙ্গেল কিওয়ার্ড বলে। আবার অধিকাংশ ক্ষেত্রে ২ বা ততোধিক শব্দ সার্চ কুয়েরি হিসেবে ব্যবহার করা হয়। সিঙ্গেল কিওয়ার্ড এর উপর প্রথম পেইজে আসা সম্ভব হলেও প্রথম রেজাল্ট এ আসা প্রায় অসম্ভব। কারন, ডিকশনারি এর প্রায় সকল শব্দের প্রথমে আসে উইকিপিডিয়া। এটিকে পেছনে ফেলা আপাতত অসম্ভবের মতই।

www.purepdfbook.com
for more books visit https://pdfhubs.com

fore more books visit https://pdfhubs.com

আমি এখন বর্তমানে কাজ করছি একটি বাংলা অনলাইন রেডিও এর সাইট নিয়ে। এটির নাম Radioboss24। এখন আমরা যদি রেডিও নিয়ে সার্চ করি, তাহলে দেখিঃ

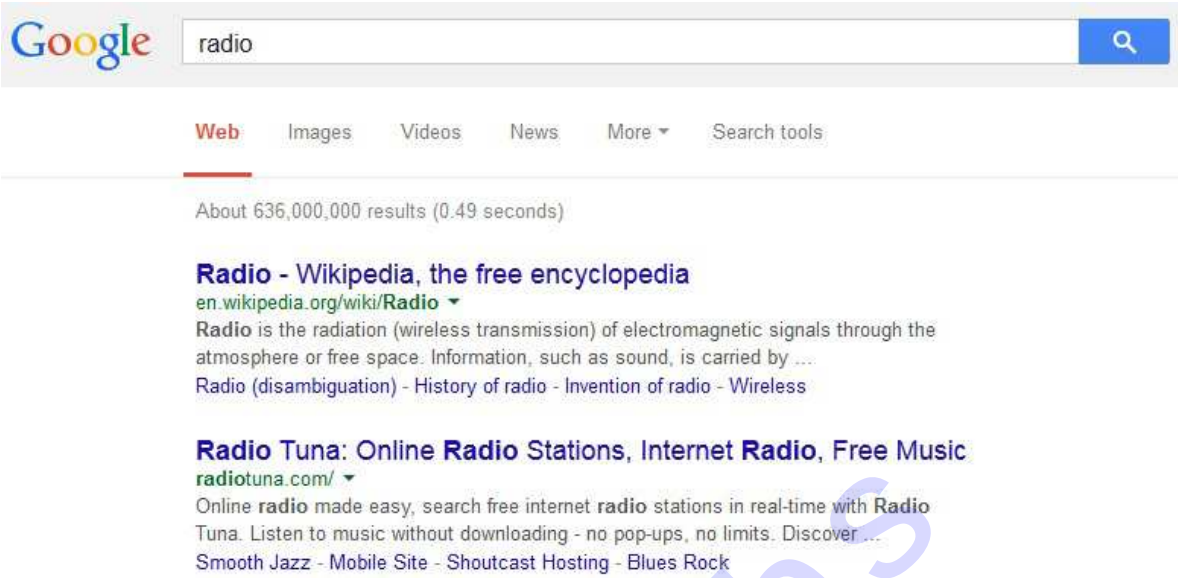

এখানে প্রথমে উইকিপিডিয়া এর পেইজ আসছে।

সার্চ ইঞ্জিন যাচাই করে যে, তার ইউজার ঠিক কি খুজছে। সেটি বিবেচনা করে সার্চ কুয়েরি বা keyword phrase এর উপর। এই পর্যায়ে এসে আপনার নিজেকে ইউজার এর জায়গা থেকে চিন্তা করতে হবে। ধরুন, আপনি একজন ইউজার। আপনি এই বিষয়টি (যেটি নিয়ে আপনি এস ই ও করছেন) খুজে পাওয়ার জন্য ঠিক কি কি লিখে সার্চ করতে পারেন। আনুমানিক সকল শব্দ নোট করতে হবে। এক্ষেত্রে সিঙ্গেল ওয়ার্ড থেকে মাল্টিপল ওয়ার্ডই ভালো হয়। অধিকাংশ সার্চই কমপক্ষে তিনটি শব্দ ব্যাবহার করা হয়। সঠিক সার্চ কুয়েরি আপনার CTR এবং কনভার্সন রেট বাড়াতে অনেক বেশি সহযোগিতা করবে। সার্চ ইঞ্জিন ব্যাবহারকারীরা এখন বুঝতে পারে যে, সিঙ্গেল ওয়ার্ড দিয়ে সার্চ করে তারা যা খুজছে তা পাওয়া যাবে না। শুধুমাত্র তারাই সিঙ্গেল ওয়ার্ড বা একটি মাত্র শব্দ দিয়ে সার্চ করে, যারা ওই শব্দটি নতুন শুনেছে, তাই বিষয়টি কি, তা জানতে চায়। এদের মধ্যে থেকে আপনার পণ্য বা সেবার গ্রাহক পাওয়া প্রায় অসম্ভব।

একটি উদাহরন দিই। ধরুন, আপনার একটি প্রতিষ্ঠান আছে, যেটিতে আপনি সিকিউরিটি গার্ড সরবরাহ করে থাকেন। এখন আপনাকে কিওয়ার্ড সিলেক্ট করতে হবে Security Guard Service। সেটি না করে আপনি যদি, সিঙ্গেল ওয়ার্ড Security নিয়ে কাজ করেন, তাহলে সঠিক কাস্টমার পাবেন না। আর ইউজারও Security লিখে সার্চ করে সঠিক তথ্য পাবে না। কারন, Security নিয়ে সার্চ করলে সাইবার স্পেস সিকিউরিটি, ওয়ার্ডপ্রেস সিকিউরিটি, কম্পিউটার সিকিউরিটি,

www.purepdfbook.com
for more books visit https://pdfhubs.com

fore more books visit https://pdfhubs.com

পোষা পশু-পাখির সিকিউরিটি, ভূমিকম্প থেকে সিকিউরিটি ইত্যাদি অনেক বিষয় আসবে। তাই আপনাকে সঠিক কিওয়ার্ডই সিলেক্ট করতে হবে।

আমরা আগেই জেনেছি যে, কিওয়ার্ড বা সার্চ কুয়েরিটি আপনার কন্টেন্ট/আর্টিকেল এর মধ্যে একাধিক বার সংযুক্ত করতে হবে। এটিকে লাইন এর মধ্যে এমনভাবে সংযুক্ত করতে হবে যেন আর্টিকেল এর সাথে এটিকে অপ্রাসঙ্গিক মনে না হয়। যেমন, আপনি যদি Security Guard Service কিওয়ার্ড নিয়েই কাজ করেন, তাহলে এরকম লিখতে পারেন If you want to get the best security guard service at dhaka, then contact to our company.

আপনার কিওয়ার্ড যদি খুব সাধারন (Common) হয়ে থাকে, তাহলে দেখা যাবে যে, আপনার আগেই অনেকে এই কিওয়ার্ডটি অনেকে সিলেক্ট করে রেখেছে এবং এস ই ও করছে। এই কিওয়ার্ড এ প্রথম পেইজে যারা আছে, এদের সবার পেইজ রেঙ্ক ২-৭। তাহলে অল্প সময়ের মধ্যে প্রথম পেইজে আসা প্রায় অসম্ভব হয়ে দাঁড়াবে। আবার আপনি যদি অনেক বেশি অসাধারন (Unique/Uncommon) কিওয়ার্ড নিয়ে কাজ করেন, তাহলে দেখা যাবে যে, এটিতে কোন প্রতিযোগিতাই নেই। আবার এটি নিয়ে তেমন বেশি কেউ সার্চও করে না। তাই আপনি বেশি ট্রাফিকও পাবেন না। তাই আপনাকে এই দুইটি বিষয়ের মধ্যে সঠিক ভারসাম্য (proper balance) বজায় রাখতে হবে। যেন, প্রতিযোগিতাও কম হয়, আবার ভিসিটরও বেশি থাকে।

www.purepdfbook.com
for more books visit https://pdfhubs.com

fore more books visit https://pdfhubs.com

- ✓ **সাইট এর বিষয়বস্তুর সাথে কিওয়ার্ড এর তুলনা।**

আপনি অনেক বেশী কিওয়ার্ড সিলেক্ট করতে পারেন, কিন্তু অবশ্যই অনেক বেশী কিওয়ার্ড ব্যাবহার করবেন না। একটি ফোকাস কিওয়ার্ড এবং অল্প কয়েকটি অতিরিক্ত কিওয়ার্ড ব্যাবহার করতে পারেন।

ধরুন, আপনি একটি দোকান দিয়েছেন (যার ওয়েবসাইট চালান) যেটিতে আপনি কালো বেলুন বিক্রয় করেন। এখানে আপনি Black Balloon কিওয়ার্ড নিয়ে এসইও করেছেন। এবং অলরেডি আপনার সাইট (Black Balloon সার্চ কুয়েরির উপর) ভালো অবস্থানে চলে এসেছে। এখন আপনি নতুন একটি সেবা চালু করলেন। সেটি হচ্ছে কালো বেলুন এর পাশাপাশি সাদা বেলুনও সংযুক্ত করলেন। এখন আপনি ভাবছেন যে, Black Balloon এবং White Balloon এই দুইটি তো রিলেটেড কিওয়ার্ড। তাই দুইটি নিয়েই কাজ করছেন। কিন্তু, আপনার সাইট যখনই White Balloon সার্চ কুয়েরির উপর রেঙ্কিং বাড়তে শুরু করেছে, একই গতিতে Black Balloon কিওয়ার্ড এর উপর রেঙ্কিং কমতে শুরু করবে। ধরুন, রেঙ্কিং এর একটি একক (সম্পূর্ণই আমার মনগড়া) যদি আমরা 100R ধরি। তাহলে আপনার Black Balloon কিওয়ার্ড এর আছে 80R। যখনি আপনি Black Balloon এর পাশাপাশি White Balloon নিয়ে কাজ শুরু করতে গেলেন, White Balloon এর রেঙ্কিং যখন 10R হোল, তখন Black Balloon এর রেঙ্কিং কমে 70R হয়ে গেছে। একই ভাবে White Balloon এর রেঙ্কিং যখন আরও একটু বেড়ে 20R হয়েছে, তখনই Black Balloon এর রেঙ্কিং আর একটু কমে 60R হয়েছে। White Balloon এর রেঙ্কিং যখন আরও বেড়ে 30R 20R হয়েছে, তখনই Black Balloon এর রেঙ্কিং আরও কমে 50R হয়ে গেছে। এভাবেই চলতে থাকবে। এবার আপনি যদি আরও বেশী রঙের বেলুন সংযুক্ত করতে সুরু করেন। যেমন, নীল, সবুজ, ধূসর ইত্যাদি রঙের বেলুন বিক্রয় শুরু করেন এবং সেগুলোরও কিওয়ার্ড Blue Balloon, Green Balloon, Gray Balloon নিয়ে কাজ শুরু করেন, তখন দেখা যাবে সবগুলোরই কম। অনেকটা এরকমঃ

Black Balloon = 16R
White Balloon = 16R
Blue Balloon = 16R
Green Balloon =16R
Gray Balloon = 16R

www.purepdfbook.com
for more books visit https://pdfhubs.com

fore more books visit https://pdfhubs.com

এটি কমবেশি হতে পারে। এটি একটি বড় সমস্যা, এই সমস্যারও সমাধান রয়েছে। একসাথে একাধিক কিওয়ার্ড এর উপর উচ্চ রেংকিং এ রাখার জন্য একটি কৌশল ব্যাবহার করা হয়। এটিকে বলা হয়, Siloing । এই Siloing নিয়ে আমার বইয়ের এই খণ্ডের (দ্বিতীয় খণ্ড) চতুর্থ অধ্যায়ে বিস্তারিত আলোচনা করা হয়েছে। তবে, সবচেয়ে ভালো হয় ফোকাস কিওয়ার্ড নিয়েই কাজ করলে। বাকি কিওয়ার্ড গুলো সাপোর্ট হিসেবে রাখলে। অর্থাৎ সেগুলোর উপরে প্রথম পেইজে আসার চেষ্টা না করে, ফোকাস কিওয়ার্ড এর উপরেই প্রথম পেইজে আসা এবং প্রথম পেইজের অবস্থান ধরে রাখা।

- ✓ **বিষয়ভিত্তিক ক্যাটাগরি নির্ণয়।**

এবার উপরের বেলুনভিত্তিক সমস্যার একটি প্রাথমিক সমাধান করি। এক্ষেত্রে আমরা Black Balloon কিওয়ার্ডটিই রাখবো, যদি এটি দিয়ে অলরেডি ভালো অবস্থান থাকে। আর নতুন করে এসইও করলে বেলুন এর রং দিয়ে সার্চ কুয়েরি সিলেক্ট করবো না, যেহেতু আমরা শুধুমাত্র এক রঙের বেলুন নিয়েই কাজ করছি না। আমরা বেলুন ভিত্তিক অন্য কোন সার্চ কুয়েরি সিলেক্ট করবো, এবং সাইটের ভেতরে মেন্যু কিংবা সাইডবারে ক্যাটাগরি দিয়ে দেব, Black, White, Blue, Green, Gray এভাবে। তাহলে আমরা সব রঙের বেলুনেরই গ্রাহক পাবো। এই বিষয়টি আমরা প্রথম অধ্যায়েও কিছুটা বলেছিলাম।

- ✓ **উচ্চ ট্রাফিক কিওয়ার্ডঃ**

আপনার পরবর্তী ধাপ হচ্ছে আপনার সাইটের জন্য উচ্চ ট্রাফিকের কিওয়ার্ড নির্বাচন। আপনার কিওয়ার্ড এর তালিকা থেকে উচ্চ ট্রাফিক এবং উচ্চ কনভার্সন অনুযায়ী সাজিয়ে নিতে হবে। আপনার কিওয়ার্ড গুলো একটি এক্সেল ফাইলে নিয়ে সহজেই আপনি (Descending) বড় থেকে ছোট আকারে সাজিয়ে নিতে পারেন। উচ্চ ট্রাফিকে এর কিওয়ার্ড গুলোই অনেক বেশী ভিজিটর আপনার সাইটে নিয়ে আসবে।
মাইক্রোসফট এক্সেল টিউটোরিয়াল ডাউনলোড করে নিতে পারবেন এই লিঙ্ক থেকেঃ
http://tutorialzonepdf.blogspot.com/search?q=excel

হাই ট্রাফিকের কিওয়ার্ড নির্বাচনের উদ্দেশ্য শুধু এই না যে অনেক বেশী ভিজিটরকে আপনার সাইটে নিয়ে আসা। সেটি করতে হলে এত কষ্ট করার প্রয়োজন নেই। ট্রাফিক এক্সেঞ্জ সাইটের মাধ্যমে সহজেই তা করা যায়। আমাদের উদ্দেশ্য ভিজিটর নিয়ে আসার পাশাপাশি ভিজিটরকে সাইটে দীর্ঘ সময় রাখা।

www.purepdfbook.com
for more books visit https://pdfhubs.com

fore more books visit https://pdfhubs.com

আপনার সাইটের বাউন্স রেইট যদি অনেক বেশী হয় (অর্থাৎ অনেক ভিসিটর আসে, কিন্তু আবার অল্প সময়ের মধ্যেই চলে যায়) তাহলে বুঝতে হবে নিম্নলিখিত কারণগুলোর একটি বা একাধিক আপনার সাইটে রয়েছে,

১। আপনার সাইটের বিষয়বস্তুর সাথে কিওয়ার্ড সম্পর্কিত না, আর সম্পর্কিত হলেও সম্পৃক্তটা কম।

২। আপনার আর্টিকেলটি কিওয়ার্ড এর সাথে খুব বেশী সম্পৃক্ত না।

৩। আপনার কন্টেন্ট অথবা সাইটের ডিজাইন ভিজিটর এর আগ্রহ তৈরি করতে পারে না।

৪। আপনার সাইটের লোড স্পীড অনেক কম। তাই স্লো ইন্টারনেট কানেকশন ইউজার রা লোড হওয়া পর্যন্ত অপেক্ষা না করে সাইট ক্লোজ করে দেয়।

৫। আপনার সাইটে বিজ্ঞাপনের পরিমান অনেক বেশী।

এছাড়াও আরও বিভিন্ন কারনে বাউন্স রেইট বেশী হতে পারে। সেগুলো আপনি কাজ করতে করতে বুঝবেন।

আপনি চিন্তা করুন যে, আপনি এই কিওয়ার্ড দিয়ে সার্চ করেছেন। করে আপনার সাইটটি পেয়েছেন। এখন আপনিই ভেবে দেখুন এই কন্টেন্ট পেয়ে আপনি কি সন্তুষ্ট কি না? যদি না হয়ে থাকেন, এক্ষেত্রে কি পেলে আপনি সন্তুষ্ট হবেন?

বেশী বাউন্স রেইটযুক্ত সাইট কখনোই বেশী পরিমান আয় করতে পারে না, যদি না আপনি PPI (Pay Per Impression) বিজ্ঞাপনের উপর অনেক বেশী নির্ভরশীল হয়ে থাকেন। তবে এটি কখনোই আপনার সাইটের জন্য সুফল বয়ে আনবে না। বরং হাই বাউন্স রেইট এর কিওয়ার্ড আপনাকে আর্থিকভাবে ক্ষতিগ্রস্ত করবে। আপনার মূল্যবান ব্যান্ডউইথ নষ্ট করবে। অপ্রয়োজনীয় ভিজিটর দিয়ে আপনার সাইটকে ব্যাস্ত রাখবে। এতে করে হয়তোবা আপনার কাজের ভিজিটররা সাইটে ঠিকমতো কাজ করতে পারবে না।

www.purepdfbook.com
for more books visit https://pdfhubs.com

fore more books visit https://pdfhubs.com

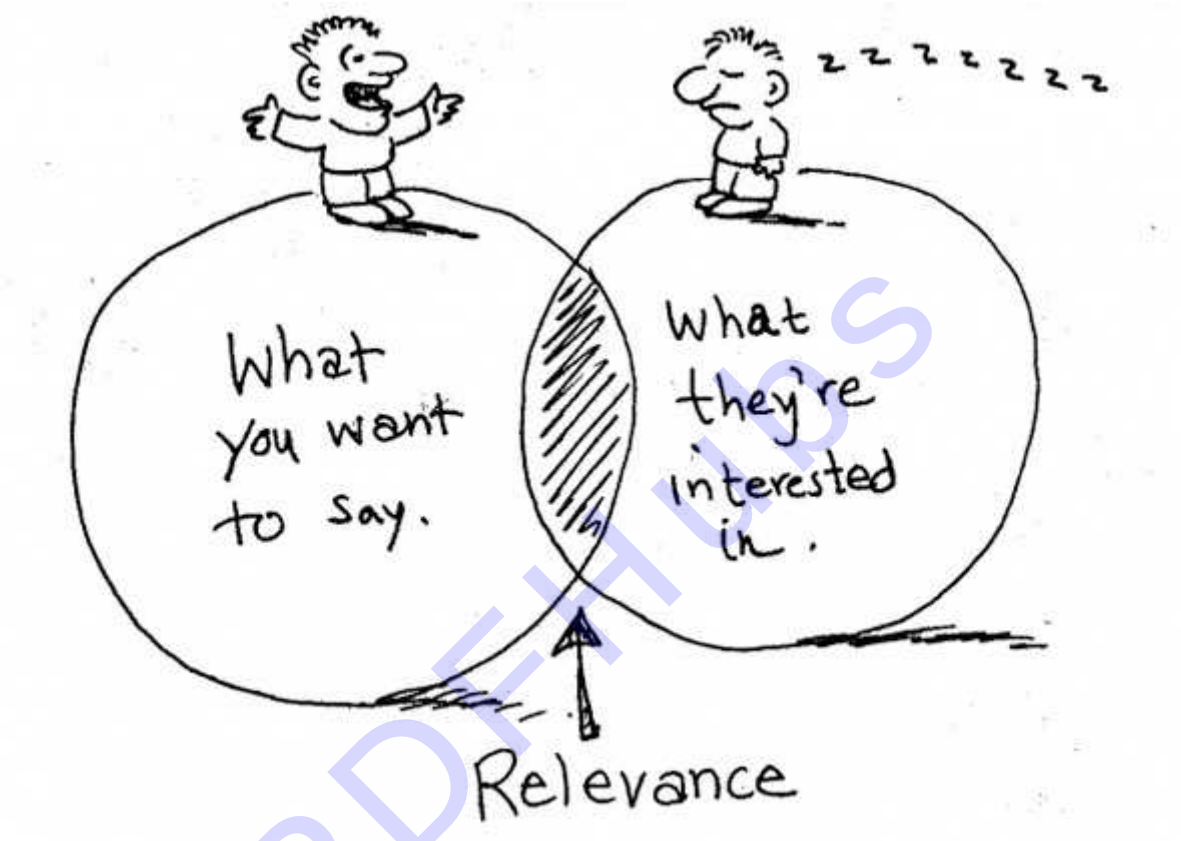

www.purepdfbook.com
for more books visit https://pdfhubs.com

fore more books visit https://pdfhubs.com

আমি এক্সেল ফাইলে কিওয়ার্ড সাজানোর একটি ডেমো দেখাই। আমার একজন সম্মানিত ক্লায়েন্ট আমাকে একটি এস ই ও এর কাজ দেয়ার আগে নিজে চেষ্টা করেছেন। তিনি প্রায় ৮২০ টি কিওয়ার্ড সাইটে ব্যাবহার করেছিলেন। তার ধারনা ছিল, যত বেশী কিওয়ার্ড ব্যাবহার করা হবে, ততই ভাল। এখন এখান থেকে আমাকে কিওয়ার্ড বাছাই করতে হবে। আপনাদের কি মনে হয়? আমি এক একটি করে প্রত্যেকটি কিওয়ার্ড এর ট্রাফিক চেক করবো? তারপর উচ্চ ট্রাফিক বেছে নেবো? তাহলেতো আমার ৩-৪ মাস সময় লাগবে শুধু কিওয়ার্ড সিলেক্ট করতে, যেখানে আমি ক্লায়েন্ট থেকে পুর প্রোজেক্ট এর জন্যই সময় নিয়েছি ৪ মাস।

প্রথমে ওয়েবমাস্টার টুল এর কিওয়ার্ড প্ল্যানার এ সবগুলো কিওয়ার্ড দিয়ে একসাথে ট্রাফিক সার্চ করবো। এবার সার্চ রেজাল্ট টি ডাউনলোড করে নেবো এভাবে।

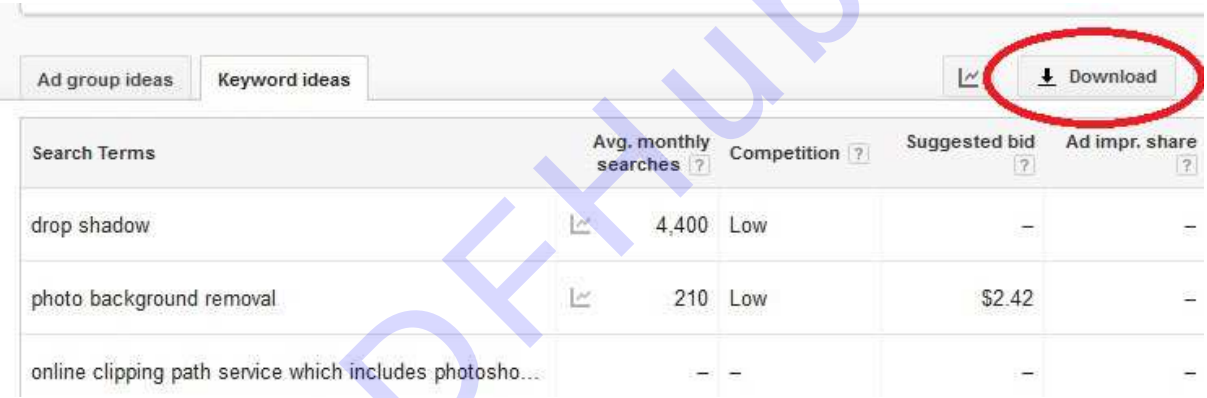

এবার ডাউনলোড করা ফাইলটি মাইক্রোসফট এক্সেল ফাইল হিসেবে সেইভ এজ (Save As) করে নেবো।
এবার সাজানোর পালা। ধরলাম আমার ফাইলটি এরকমঃ

www.purepdfbook.com
for more books visit https://pdfhubs.com

fore more books visit https://pdfhubs.com

K14

	A	B	C	D	E	F	G
1	Ad group	Keyword	Currency	Avg. Monthly Searches (exact match only)	Competitio	Suggested bid	Impr. share
2	Keyword Ideas	shadow boxes wholesale	USD	140	0.15	0.01	--
3	Keyword Ideas	retouching jobs	USD	320	0	0.01	--
4	Keyword Ideas	remove background from an image	USD	90	0.1	0.01	--
5	Keyword Ideas	picture mask	USD	90	0.21	0.01	--
6	Keyword Ideas	photo fixing	USD	90	0.02	0.01	--
7	Keyword Ideas	free photo retouching software	USD	110	0.25	0.01	--
8	Keyword Ideas	versions of photoshop	USD	320	0.13	0.02	--
9	Keyword Ideas	retouching skin	USD	90	0.14	0.02	--
10	Keyword Ideas	retouching photo	USD	140	0.15	0.02	--
11	Keyword Ideas	photo retouchers	USD	70	0.38	0.02	--
12	Keyword Ideas	photo editing applications	USD	210	0.18	0.02	--
13	Keyword Ideas	photo clipping path services	USD	50	0.23	0.02	--
14	Keyword Ideas	path styler pro	USD	90	0.11	0.02	--
15	Keyword Ideas	masking image	USD	70	0.15	0.02	--
16	Keyword Ideas	free picture editing	USD	2900	0.06	0.02	--
17	Keyword Ideas	restore old pictures	USD	90	0.39	0.03	--
18	Keyword Ideas	photo retouch	USD	1000	0.21	0.03	--
19	Keyword Ideas	photo repair software	USD	390	0.24	0.03	--
20	Keyword Ideas	coupon cutting service	USD	110	0.16	0.03	--
21	Keyword Ideas	free image background remover	USD	140	0.29	0.04	--
22	Keyword Ideas	clipping paths photoshop	USD	50	0.19	0.05	--
23	Keyword Ideas	picture cutout	USD	210	0.11	0.06	--
24	Keyword Ideas	foto editing	USD	1000	0.43	0.06	--
25	Keyword Ideas	retouching images	USD	140	0.39	0.07	--
26	Keyword Ideas	remove background photoshop	USD	3600	0.55	0.08	--
27	Keyword Ideas	mask for photoshop	USD	50	0.06	0.08	--
28	Keyword Ideas	fix photos	USD	880	0.26	0.08	--
29	Keyword Ideas	digital retouching	USD	210	0.34	0.08	--
30	Keyword Ideas	retouch free	USD	390	0.25	0.09	--
31	Keyword Ideas	professional picture editor	USD	90	0.23	0.09	--
32	Keyword Ideas	media monitoring	USD	2400	0.56	0.09	--
33	Keyword Ideas	image retouching service	USD	50	0.47	0.09	--
34	Keyword Ideas	vector conversion service	USD	70	0.08	0.1	--

এখানে এগুলো সরাসরি রয়েছে। এবার আমাদের সাজিয়ে নিতে হবে। প্রথমে কিবোর্ড এ Ctrl+A চেপে পুরো ওয়ার্কশিটটি সিলেক্ট করে নিই। এবার Data মেন্যু থেকে Sort এ ক্লিক করি।

www.purepdfbook.com
for more books visit https://pdfhubs.com

fore more books visit https://pdfhubs.com

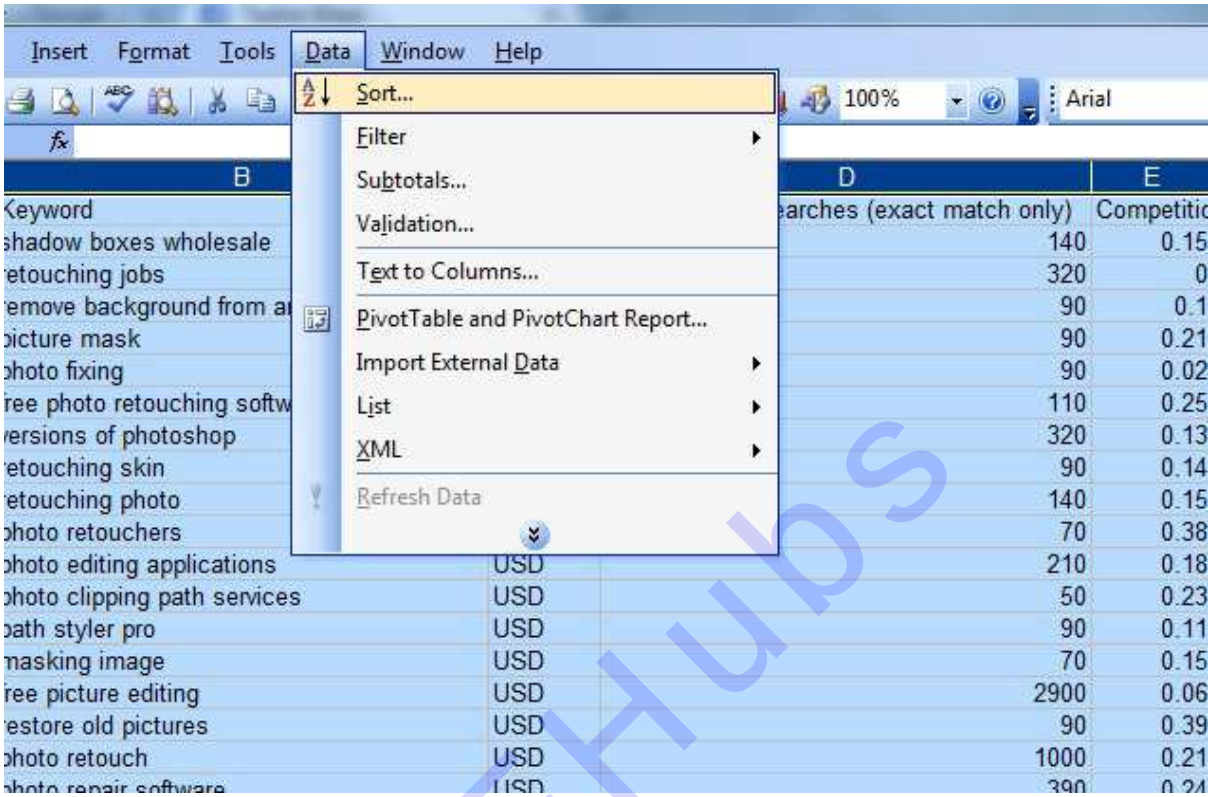

এবার Sort By তে Avg. Monthly Searches সিলেক্ট করি এবং Descending অপশন মার্ক করি। অর্থাৎ সর্বপ্রথম আমরা কিওয়ার্ড এর সার্চ ভলিউম এর উপর সাজাবো (বড় থেকে ছোট)। অর্থাৎ বেশী ট্রাফিক এর কিওয়ার্ড উপরে থাকবে।

www.purepdfbook.com
for more books visit https://pdfhubs.com

fore more books visit https://pdfhubs.com

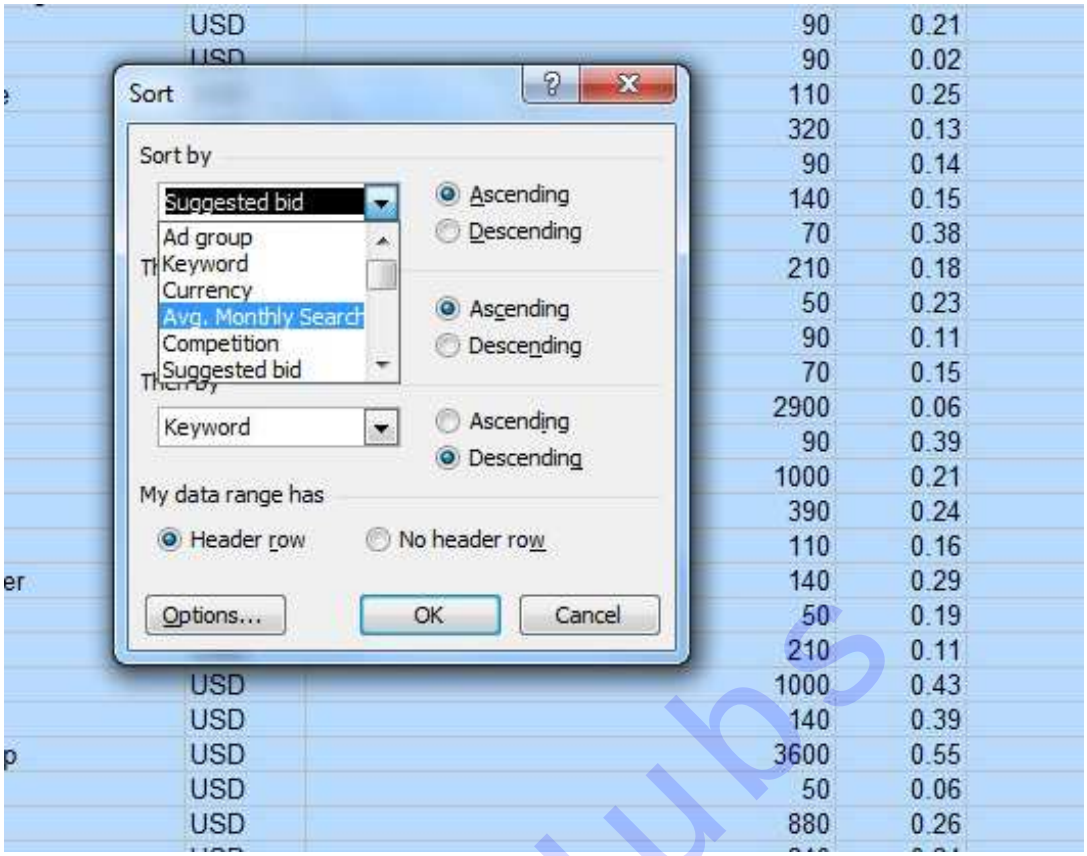

এবার Then By তে Competition সিলেক্ট করবো। অর্থাৎ সাজানোর ক্ষেত্রে সবচেয়ে গুরুত্ব দেয়া হবে ট্রাফিক ভলিউমকে। দ্বিতীয় গুরুত্ব দেয়া হবে কম্পিটিশনকে। এতি Ascending সিলেক্ট করা থাকবে। অর্থাৎ, ছোট থেকে বড় আকারে সাজানো থাকবে। মানে, কম প্রতিযোগিতার কিওয়ার্ড উপরে থাকবে এবং বেশী প্রতিযোগিতার কিওয়ার্ড নিচে থাকবে।

www.purepdfbook.com
for more books visit https://pdfhubs.com

fore more books visit https://pdfhubs.com

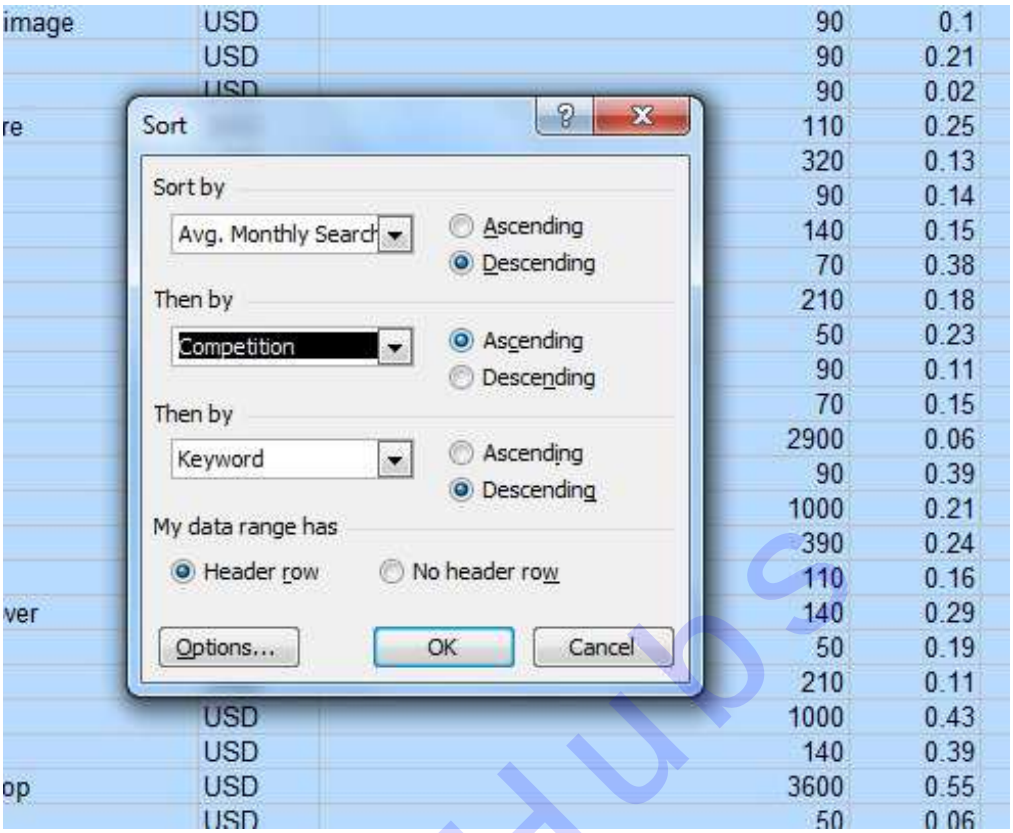

এবার Then By তে Suggested Bid সিলেক্ট করবো। অর্থাৎ সাজানোর ক্ষেত্রে সবচেয়ে কম্পিটিশনের পরেই গুরুত্ব দেয়া হবে Suggested Bid কে। এতি Descending সিলেক্ট করা থাকবে। অর্থাৎ, বড় থেকে ছোট আকারে সাজানো থাকবে। মানে, বেশী দামী কিওয়ার্ড উপরে থাকবে এবং কম দামী কিওয়ার্ড নিচে থাকবে। এতে করে আপনার কনভার্সন রেইট বেশী থাকবে অর্থাৎ সেলস বেশী হবে।

উপরের পদ্ধতিটি সম্পূর্ণই আমার নিজস্ব কৌশল (Strategies)। আমার এই কৌশল এর সপক্ষে আমি যুক্তি দিয়েছি। এক এক জন সিনিয়র এস ই ও কনসাল্টেন্ট এক এক টি কৌশল ব্যাবহার করেন। তাদের প্রত্যেকেরই নিজস্ব কৌশল গ্রহনের পক্ষে যুক্তি রয়েছে। আপনারও নিজস্ব কোন কৌশল মাথায় আসতে পারে। সেটি বাস্তবায়ন কিংবা ভবিষ্যৎ নির্ধারণের জন্য কোন সিনিয়র কনসাল্টেন্ট এর সাথে যোগাযোগ করতে পারেন।

www.purepdfbook.com
for more books visit https://pdfhubs.com

fore more books visit https://pdfhubs.com

উপরের কৌশলটি প্রয়োগ করার পর এক্সেল ফাইলটি নিচের মত সাজানো হয়ে গেছে। এবার এখান থেকে প্রথম কয়েকটি কিওয়ার্ড সহজেই বেছে নেয়া যায়। প্রাথমিকভাবে আপনি ১৫-২০ টি কিওয়ার্ড নিতে পারেন। পরে কম্পিটেটর এনালাইসিস করে ৫-৭ টি নেবেন।

A	B	C	D	E	F
Ad group	Keyword	Currency	Avg. Monthly Searches (exact match only)	Competitio	Suggested bid
Seed Keywords	clipping path	USD	7480000	0.18	4.34
Seed Keywords	color correction	USD	3350000	0.11	6.61
Seed Keywords	drop shadow	USD	1500000	0	
Seed Keywords	clipping mask	USD	823000	0.02	
Seed Keywords	clipping-path service	USD	368000	0.12	5.45
Seed Keywords	clipping path service	USD	368000	0.12	5.45
Seed Keywords	photoshop masking	USD	301000	0.05	6.26
Seed Keywords	clipping path services	USD	165000	0.11	6.66
Seed Keywords	clip path	USD	135000	0.19	7.78
Seed Keywords	neck joint	USD	110000	0.01	
Seed Keywords	clipping paths	USD	110000	0.52	4.81
Seed Keywords	clipping image	USD	74000	0.08	
Seed Keywords	clipping masks	USD	74000	0.15	5.76
Seed Keywords	image clip	USD	74000	0.33	3.55
Seed Keywords	photo background removal	USD	49500	0.33	1.58
Seed Keywords	clip images	USD	40500	0.09	
Seed Keywords	image cut out	USD	40500	0.21	1.71
Seed Keywords	clipping images	USD	40500	0.25	1.23
Seed Keywords	clip mask	USD	33100	0.07	
Seed Keywords	image clipping path	USD	33100	0.11	
Seed Keywords	masked pictures	USD	33100	0.12	
Seed Keywords	jpg clipping path	USD	27100	0.31	
Keyword Ideas	images	USD	22200	0.02	0.35
Keyword Ideas	photoshop	USD	18100	0.13	0.38
Keyword Ideas	photo editor	USD	18100	0.25	0.35
Keyword Ideas	photo	USD	18100	0.27	0.61
Keyword Ideas	online photo editor	USD	14800	0.02	0.91
Keyword Ideas	backgrounds	USD	14800	0.04	0.38
Keyword Ideas	photo editing	USD	14800	0.06	0.47
Keyword Ideas	background images	USD	14800	0.4	0.28
Keyword Ideas	photoshop cs5	USD	12100	0.17	0.55
Keyword Ideas	online photo editing	USD	12100	0.2	0.29
Keyword Ideas	photo shop	USD	12100	0.26	0.63

PDFHubs

এবার এখান থেকে এনালাইসিস এর পর মার্ক করতে পারেন এভাবে।

www.purepdfbook.com
for more books visit https://pdfhubs.com

fore more books visit https://pdfhubs.com

A	B	C	D	E
Keyword	Avg. Monthly Searches (exact match only)	Competitio	Suggested bid	
clipping path	7480000	0.18	4.34	
color correction	3350000	0.11	6.61	
drop shadow	1500000	0		
clipping mask	823000	0.02		
clipping-path service	368000	0.12	5.45	
clipping path service	368000	0.12	5.45	
photoshop masking	301000	0.05	6.26	
clipping path services	165000	0.11	6.66	
clip path	135000	0.19	7.78	
neck joint	110000	0.01		
clipping paths	110000	0.52	4.81	
clipping image	74000	0.08		
clipping masks	74000	0.15	5.76	
image clip	74000	0.33	3.55	
photo background removal	49500	0.33	1.58	
clip images	40500	0.09		
image cut out	40500	0.21	1.71	
clipping images	40500	0.25	1.23	
clip mask	33100	0.07		
image clipping path	33100	0.11		
masked pictures	33100	0.12		
jpg clipping path	27100	0.31		
images	22200	0.02	0.35	
photoshop	18100	0.13	0.38	
photo editor	18100	0.25	0.35	
photo	18100	0.27	0.61	
online photo editor	14800	0.02	0.91	
backgrounds	14800	0.04	0.38	
photo editing	14800	0.06	0.47	
background images	14800	0.4	0.28	
photoshop cs5	12100	0.17	0.55	

Compitator Analysis Report:
Red = High
Yellow = Medium
Green = Low
- by Kazi Nishat

PDFHUBS

✓ **উচ্চ কনভার্সন কিওয়ার্ডঃ**

উচ্চ ট্রাফিক এর কিওয়ার্ড খুবই ভাল। কিন্তু, তার থেকে ও ভাল উচ্চ কনভার্সন এর কিওয়ার্ড। এটিই একমাত্র পারে আপনাকে সর্বোচ্চ ROI (Returns Of Investment) প্রদান করতে। অর্থাৎ আপনার সাইটের সেলস, ডাউনলোড, স্টিমিং, সাইন আপ অথবা যে সার্ভিসটি আপনি ইউজার থেকে আশা করেন, সেটি পাবেন। হাই কনভার্সন কিওয়ার্ডটি হাই ট্রাফিক হতেও পারে, আবার নাও হতে পারে।

www.purepdfbook.com
for more books visit https://pdfhubs.com

fore more books visit https://pdfhubs.com

একটি কম ট্রাফিক এর কিওয়ার্ডও যদি উচ্চ কনভার্সনসম্পন্ন হয়, তাহলে সেটি আপনি গ্রহন করতে পারেন। ধরুন, একটি কিওয়ার্ড আপনাকে প্রতিদিন ১০০০ ভিজিটর (গড়ে) প্রদান করে। তা থেকে মাসে আপনার ১০০ টি পণ্য (গড়ে) বিক্রয় হয় এবং প্রতিটি ১০০ টাকা মূল্যের (গড়ে) পণ্য বা সেবা। তাহলে এই কিওয়ার্ড থেকে আপনার মাসে আয় হয়, ১০,০০০ টাকা।

অপরদিকে, অন্য একটি কিওয়ার্ড আপনাকে প্রতিদিন ২০০ ট্রাফিক দেয়। তার মধ্যে থেকে মাসে ১৫০ টি সেল হয়। প্রতিটি গড়ে ১০০ টাকা মূল্যের। তাহলে এই কিওয়ার্ডটি থেকে আপনার মাসে আয় হবে ১৫০০০ টাকা।

আবার, আরেকটি কিওয়ার্ড আপনাকে প্রতিদিন ১০০ টি ট্রাফিক / ভিসিটর প্রদান করে। তার মধ্যে থেকে মাসে ৫০ টি পণ্য সেল হয়। প্রতিটি গড়ে ৫০০ টাকা মূল্যের। এই কিওয়ার্ড থেকে আপনার মাসে আয় হয় ২৫,০০০ টাকা।

উপরের তিনটি জরিপ থেকে আপনার বুঝতে পারি যে, তৃতীয় কিওয়ার্ডটিটে ট্রাফিক সবচেয়ে কম, কিন্তু সেল বেশী। তাই আয়ও বেশী। আমার মতে এটিই এই তিনটির মধ্যে সবচেয়ে ভাল কিওয়ার্ড। দ্বিতীয় কিওয়ার্ডটিও বেশ ভাল। আপনার সাইটে যদি মুল প্রোডাক্ট এর পাশাপাশি PPI থেকে খুব ভাল পরিমান আয় করে, তাহলে আপনি এই কিওয়ার্ডটিও ব্যাবহার করতে পারেন। এটির কারনে সেল এ যে কম পরিমান আয় হবে, সেটি বিজ্ঞাপন থেকে বেশী আয় হয়ে সামঞ্জস্য চলে আসতে পারে। আর প্রথম কিওয়ার্ডটিতে যেহেতু কনভার্সন কম, তাই সেল বিবেচনা করলে এটি সবচেয়ে খারাপ কিওয়ার্ড। তবে, আপনার সাইট যদি আয়ের জন্য সুধুই PPI এর উপর নির্ভর করে থাকে, তাহলে আপনি এই কিওয়ার্ডটি নির্বাচন করতে পারেন।

কোন কিওয়ার্ড এ কনভার্সন কম / বেশী হবে, সেটির আনুমানিক ভবিষ্যৎবানি করাও বেশ গবেষণার বিষয়।

www.purepdfbook.com
for more books visit https://pdfhubs.com

fore more books visit https://pdfhubs.com

ধরুন, আপনি পেট ব্যাথার মেডিসিন সেল করেন। আপনার ক্রেতা হচ্ছে সর্বসাধারণ। লোকজন সাধারণত পেটকে ইংরেজিতে Stomach / Belly হিসেবে চিহ্নিত করে। এ ক্ষেত্রে এই কিওয়ার্ডটি আপনাকে সাফল্য দেবে। কিন্তু ধরুন, আপনি পেট ব্যাথার চিকিৎসা করার কোন একটি যন্ত্র বিক্রয় করবেন। এটির জন্য আপনার কাস্টমার হচ্ছে মেডিকেল এর লোকজন। এরা পেট বোঝাতে Stomach / Belly এর থেকে বেশী ব্যাবহার করে Abdomen শব্দটি। এই শব্দটি কিওয়ার্ড হিসেবে নিলে আপনি ট্রাফিক কম পাবেন, কিন্তু সঠিক ট্রাফিক পাবেন, এবং কনভার্সন রেইটও বেশী হবে।

[আমি একটি স্বয়ংসম্পূর্ণ এস ই ও টিউটোরিয়াল (মাষ্টার অফ এস.ই.ও সিরিজ) তৈরি করছি। এটিতে সম্পূর্ণ দক্ষ লেভেল এর এস.ই.ও শেখানো হচ্ছে। এর প্রথম খণ্ড (সার্চ ইঞ্জিনের কার্যপ্রণালী) পূর্বে প্রকাশিত হয়েছে। দ্বিতীয় খণ্ড "কিওয়ার্ড বিশ্লেষণ পদ্ধতি" এর দ্বিতীয় অধ্যায় আজ প্রকাশ করা হোল। পরবর্তী আপডেট নিয়মিত পেতে যোগাযোগ করুন 01963310444 এবং চোখ রাখুন http://onlinezonebd.blogspot.com । ধন্যবাদ]

www.purepdfbook.com
for more books visit https://pdfhubs.com

fore more books visit https://pdfhubs.com

বইটি সম্পূর্ণ বিনামুল্যে বিতরনের জন্য।
লেখকের লিখিত অনুমতি ছাড়া কোন অংশ পরিবর্তন / বিক্রয় নিষিদ্ধ।
আপনার মতামত ও পরামর্শ সাদরে আমন্ত্রিত হবে
01963310444

PDFHubs

www.purepdfbook.com
for more books visit https://pdfhubs.com

১০ মিনিট স্কুল all pdf বই - Click here

কারেন্ট অ্যাফেয়ার্স 2021 all Month pdf - Click here

আয়মান সাদিক ও সাদমান সাদিক ভাইদের all pdf বই - Click here

এরকম আরো বই পেতে ভিজিট করুন↓
https://www.purepdfbook.com
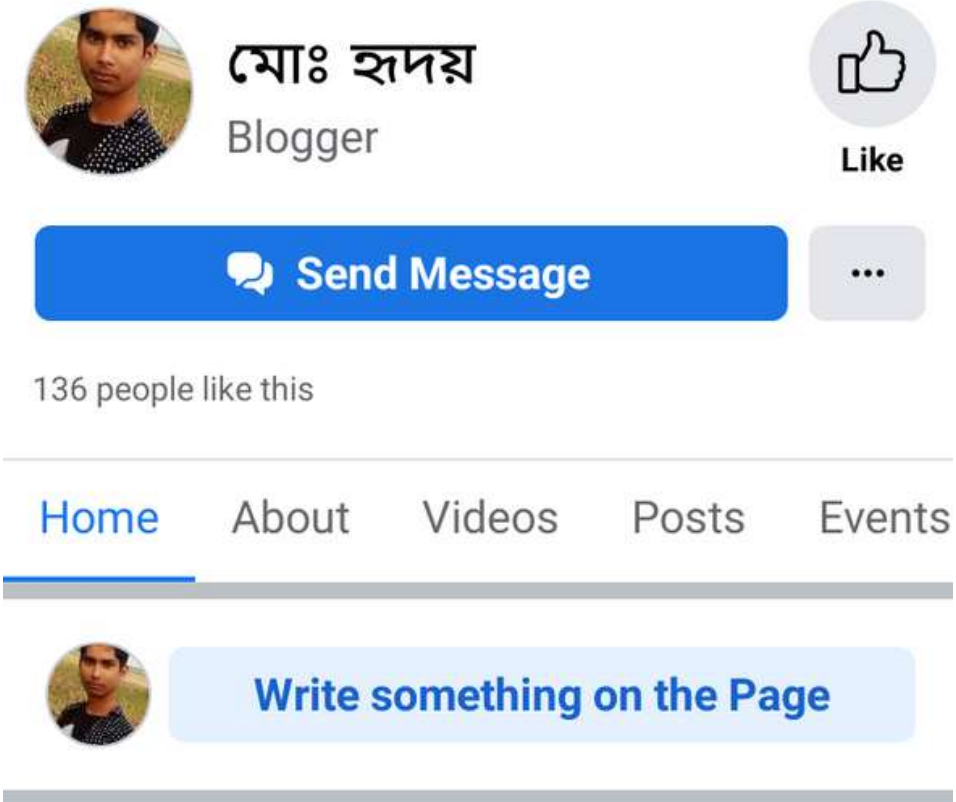
ফেসবুকে আমি - মোঃহৃদয়